

JUKI®

Computer-controlled, High-speed, Single-thread
Chainstitch, Button-neck-wrapping Machine

高速電子単環根巻きボタン付けマシン

AMB-289

PARTS LIST

CSTMP

HOW TO MAKE USE OF THIS PARTS LIST

1. Explanation of codes

1) "*" mark.....means this part is changed from the previous parts book.

As to the details of the change, refer to "List for information of change".

2) "01"refer to "Note" explanation at bottom of page.

2. Codes on the "Qty" column

· Each numeral indicates the number of parts required.

· "0.1" and "2.5" indicate the length (in meters) of the respective parts.

3. Parentheses mean that the corresponding part is a subpart that constructs an assembly part.

4. Dotted lines on the Figures indicate assembly parts.

5. As to the parts with marks of "☆"(consumable parts) and "◎" (optional parts) on the respective parts, it is recommended to prepare spares.

パーツリストご利用に際して

1. "注記" 欄の記号説明

1) "*" 印前回のパーツブックに比較して今回変更された部品を意味します。

変更内容は" 変更情報リスト" を参照してください。

2) "01"ページ下の" 注記" の説明を参照してください。

2. 数量欄の数字は、個数を表し、0.1、2.5等の数値は、長さ（単位メートル）を表します。

3. 数量欄の（ ）は、組部品を構成している子部品であることを意味します。

4. イラストページの — — — — 枠は、組構成であることを意味します。

5. リストページの"☆"（消耗部品）、"◎"（オプション部品）の印が付いた部品は、予備を準備しておくことをお奨めします。

CONTENTS

目 次

1. FRAME & MISCELLANEOUS COVER COMPONENTS (1)	1
頭部・外装関係 (1)	
2. FRAME & MISCELLANEOUS COVER COMPONENTS (2)	3
頭部・外装関係 (2)	
3. MAIN SHAFT COMPONENTS (1)	5
主軸関係 (1)	
4. MAIN SHAFT COMPONENTS (2)	7
主軸関係 (2)	
5. TREAD TRIMMER COMPONENTS	9
糸切り関係	
6. THREAD HOOK & THREAD TENSION COMPONENTS	11
糸たぐり・糸調子関係	
7. COUNTER BUTTON CLAMP & CLOTH PRESSER COMPONENTS	13
下板・布押え関係	
8. UPPER FEED COMPONENTS	15
上送り関係	
9. UNDER FEED COMPONENTS	17
下送り関係	
10. UP DOWN FEED & DIFF FEED COMPONENTS	19
上下・差動送り関係	
11. WIPER COMPONENTS	21
ワイパー関係	
12. TANG COMPONENTS	22
タング関係	
13. CHUCK COMPONENTS	23
チャック関係	
14. LOADER COMPONENTS	25
ローダ関係	
15. CONTROL BOX COMPONENTS	27
制御ボックス関係	
16. OPERATION PANEL COMPONENTS	29
操作パネル関係	
17. WIRING DIAGRAM COMPONENTS	31
電装配線図	
18. ACCESSORIE PART COMPONENTS (1)	33
付属品関係 (1)	

19. ACCESSORIE PART COMPONENTS (2)	35
付属品関係 (2)	
20. THREAD STAND COMPONENTS	36
糸立装置関係	
21. OPTION COMPONENTS (1) (TABLE)	37
オプション関係 (1) (脚卓)	
22. OPTION COMPONENTS (2)	39
オプション関係 (2)	
23. LIST FOR INFORMATION OF CHANGE	41
変更情報リスト	
NUMERICAL INDEX OF PARTS	42
索引	



CSTMP

1. FRAME & MISCELLANEOUS COVER COMPONENTS (1)

頭部・外装関係 (1)

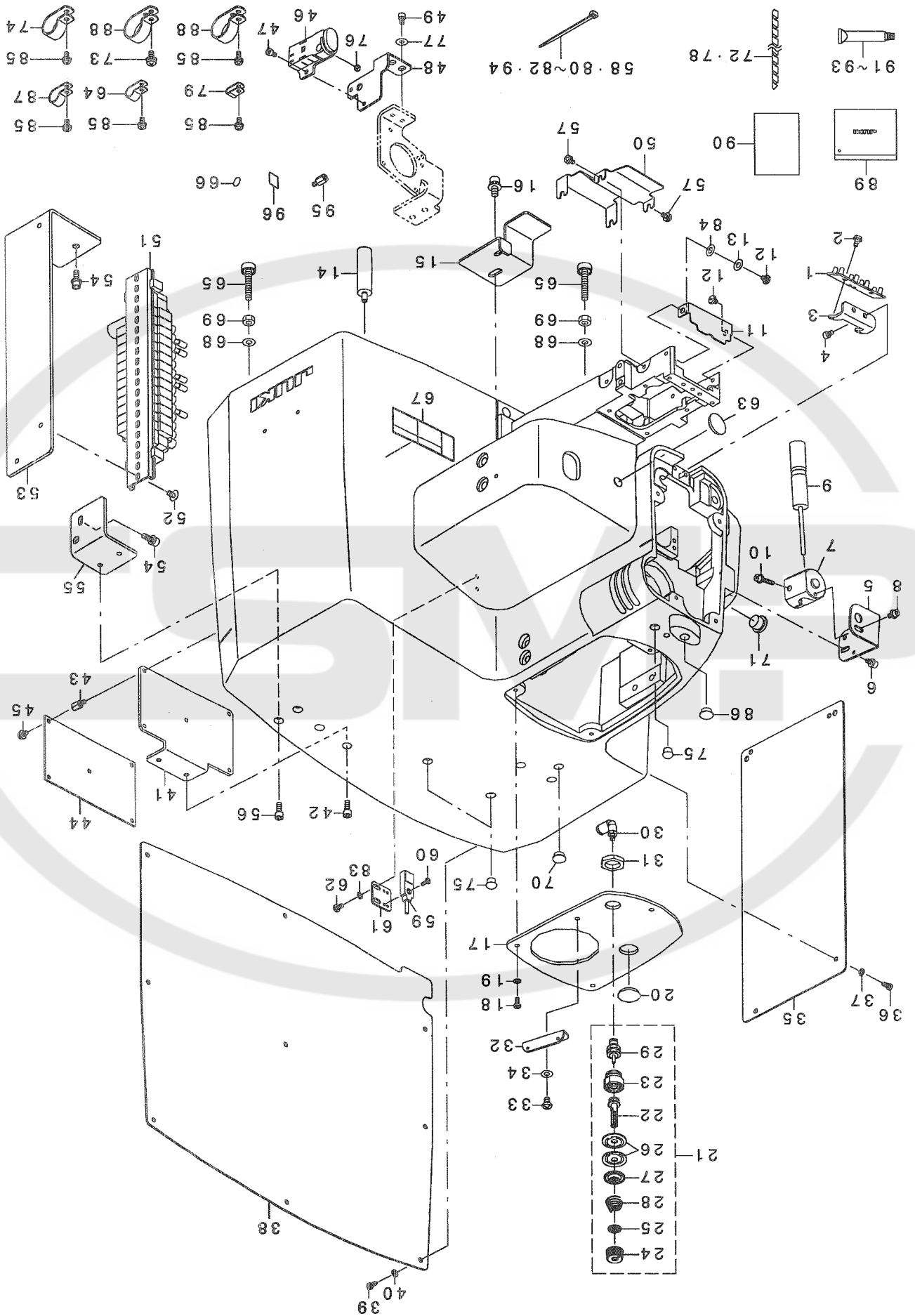

REF. NO	NOTE	PART NO.	DESCRIPTION	ヒ ヲ メ イ	Qty
1		400-18377	LED PCB ASSY	LEDキハ'ソクミ	1
2		SL-4040891-SC	SCREW M4 L=8	サ'カ'ネツキ'ナハ'コネジ' M4 L=8	2
3		400-20993	LED STAY	LEDトリツケイタ	1
4		SM-6040602-TP	SCREW M4 L=6	ロツカクア'ナホ'ルト M4X0.7 L=6	2
5		400-20994	LIGHT STAY	マ'キンク'ライトステー	1
6		SL-6040892-TN	BOLT	サ'カ'ネツキ'ロツカクア'ナホ'ルト	2
7		400-20995	LIGHT BUSH	マ'キンク'ライトダ'キ	1
8		SL-6040892-TN	BOLT	サ'カ'ネツキ'ロツカクア'ナホ'ルト	1
9		400-19209	LIGHT MARKING PROJECTOR	マ'キンク'ライト	1
10		SL-6042092-TN	SCREW M4 L=20	サ'カ'ネツキ'ロツカクア'ナホ'ルト	1
11		400-20996	LOOPER COVER	ル'ハ'-'カハ'-'	1
12		SD-0600208-TP	SHOULDER SCREW	ダ'ソネジ' D=6 H=2	2
13		WZ-0640200-KP	WAVE WASHER	ナミカ'ワシカ'ネ	1
14		MAV-04611000	BASE FLOAT PIN	ハ'-'スフイロ'トビ'ン	2
15		400-20997	PLATE STUD	イタササエ	1
16		SL-6061492-TN	BOLT	サ'カ'ネツキ'ロツカクア'ナホ'ルト	1
17		400-20998	UPPER COVER	ア'-'カハ'-'	1
18		SM-4040855-SP	SCREW	ナハ'ネジ'	3
19		WP-0450846-SP	WASHER	ヒラサ'カ'ネ	3
20		TA-2050406-RO	RUBBER PLUG	トメセン	1
21		G2301-309-0A0	THREAD TENSION ASM.	イトチヨウソク'クミ	1
22		G2301-309-000	THREAD TENSION ROD	イトチヨウソク'ウ	(1)
23		G2302-309-000	THREAD TENSION ROD BASE	イトチヨウソク'ウ'ダ'イ	(1)
24		110-72204	TENSION NUT	イトチヨウソク'ナット	(1)
25		B3120-125-000	ROTATING STOPPER	イトチヨウソク'カイト'ント'メ	(1)
26		B3126-012-000	THREAD TENSION DISK	イトチヨウソク'ディスク	(2)
27		B3132-552-000	THREAD TENSION DISK PRESSER	イトチヨウソク'サササエ	(1)
28		B3121-352-000	TENSION SPRING	ウツル'ハ'-'イトチヨウソク'ハ'ネ	(1)
29		PA-0600504-A0	AIR CYLINDER	エアシリンダ	(1)
30		PJ-3040405-04	ELBOW UNION	エルボ'ユニオン	1
31		NM-6160511-SE	NUT M16X1.5	ロツカクナット M16X1.5 1シユ	1
32		260-21402	THREAD GUIDE NO.1	ダ'イ'ト'アン'ナイ	1
33		SM-4050855-SP	SCREW M5 L=8	ナハ'ネジ' M5 L=8	1
34		WP-0550836-SC	WASHER 5.5X12X0.8	ヒラサ'カ'ネ 5.5X12X0.8	1
35		400-20999	SIDE COVER	ソクメン'カハ'-'	1
36		SM-4040855-SP	SCREW	ナハ'ネジ'	4
37		WP-0450846-SP	WASHER	ヒラサ'カ'ネ	4
38		400-21000	REAR COVER PLATE	ハイメン'カハ'-'	1
39		SM-4040855-SP	SCREW	ナハ'ネジ'	9
40		WP-0450846-SP	WASHER	ヒラサ'カ'ネ	9
41		400-21001	INT PCB STAY	チヨウクイキ'ハ'-'ソトリツケイタ	1
42		SM-6051202-TN	SCREW M5X0.8 L=12	ロツカクア'ナホ'ルト M5X0.8 L=12	2
43		D5124-206-K0K	SPACER	シタ'イ'タ'ス'ハ'-'サ	5
44		400-12197	INT PCB ASSY	INTキハ'ソクミ	1
45		SL-4040891-SC	SCREW M4 L=8	サ'カ'ネツキ'ナハ'コネジ' M4 L=8	5
46		320-02354	SWITCH ASM.	イ'チ'ン'-'デ'イ'ツ'ス'ツ'ク'ミ	1
47		SM-6040602-TP	SCREW M4 L=6	ロツカクア'ナホ'ルト M4X0.7 L=6	2
48		400-21005	SW STAY	ス'ウィ'ッチ'ステー	1
49		SM-6040602-TP	SCREW M4 L=6	ロツカクア'ナホ'ルト M4X0.7 L=6	2
50		400-20988	LOOPER UNDER COVER	ル'ハ'-'-'ツ'カ'ハ'-'	1
51		400-21002	SOLENOID VALVE ASSY	デ'ソ'レ'ノ'イ'ド'バル'ブ'ア'シ'ム'ビ'	1
52		SM-0050801-SC	SCREW	ト'ラ'ス'ネ'ジ' M5 L=8	2
53		400-21003	SOLENOID_VALVE_PLATE_A	デ'ソ'レ'ノ'イ'ド'バル'ブ'プレートA	1
54		SL-6051492-TN	BOLT	サ'カ'ネツキ'ロツカクア'ナホ'ルト	3
55		400-21004	SOLENOID_VALVE_PLATE_B	デ'ソ'レ'ノ'イ'ド'バル'ブ'プレートB	1
56		SM-6051202-TN	SCREW M5X0.8 L=12	ロツカクア'ナホ'ルト M5X0.8 L=12	2
57		SL-4040891-SC	SCREW M4 L=8	サ'カ'ネツキ'ナハ'コネジ' M4 L=8	4
58		HX-0029200-00	BAND	ハ'-'ソ'ト'	1
59		400-19201	SAFETY SWITCH ASSY	ア'ン'セ'イ'ツ'ス'ツ'ク'ミ'ア'シ'ム'ビ'	1
60		SM-4030855-SN	SCREW M3 L=8.0	ナハ'ネジ' M3 L=8	1
61		400-20890	UP_DOWN_SENSOR_PLATE	ウ'プ'-'ダ'ウ'ン'セ'ン'サ'ー'プレート	1
62		SM-4040855-SP	SCREW	ナハ'ネジ'	2
63		TA-2050406-RO	RUBBER PLUG	トメセン	1
64		HX-0015000-0D	CABLE CLIP	ケ'ー'ブル'クリップ	2
65		GAK-01003B00	PRESSER LIFTER STOPPER B	オ'プ'レ'ッ'サ'-'ス'ト'ッ'パ'-'B	2
66		E9567-319-000	EARTH MARK	ア'-'ス'-'マ'ーク	1
67		CM-3002001-B1	SAFETY LABEL 12	ア'ン'セ'イ'ツ'ス'ツ'ク'ミ'ラ'ベル'12	1
68		WP-0612056-SD	WASHER 6.1X18.5X2	ヒラサ'カ'ネ 6.1X18.5X2	2
69		NM-6060001-SC	NUT M6	ロツカクナット M6 1シユ	2
70		TA-1050504-RO	RUBBER PLUG	トメセン	1
71		311-78304	RUBBER CAP	ゴ'ム'カ'ップ	1
72		HX-0031400-0A	SPIRAL TUBE	ス'パ'-'イ'ラ'ル'チューブ'	0.2
73		SL-4051291-SC	SCREW M5X0.8 L=12	ナハ'コネジ' セ'ス M5X0.8 L=12	1
74		HX-0015000-0K	CABLE CLIP	ケ'ー'ブル'クリップ	1
75		TA-0850604-RO	RUBBER PLUG	トメセン	3
76		NS-6110310-SP	NUT 11/64-40	ロツカクナット 11/64-40	1
77		WP-0431005-SP	PLAIN WASHER 4.3X12X1	ワ'ッ'シ'ャ' 4.3X12X1	2
78		HX-0031400-00	SPIRAL TUBE	ス'パ'-'イ'ラ'ル'チューブ'	0.5
79		HX-0015000-0A	CABLE CLAMP	ケ'ー'ブル'クリップ	1
80		EA-9500B01-00	CABLE BAND	ソク'セ'ン'ハ'-'ソ'ト'	20
81		EA-9500B02-00	CABLE BAND 150	ソク'セ'ン'ハ'-'ソ'ト' 150	10
82		HX-0006500-0A	CABLE CLIP	ソク'セ'ン'ハ'-'ソ'ト'	5
83		WP-0450846-SP	WASHER	ヒラサ'カ'ネ	2
84		E3080-855-000	S SHIM (0.4)	S'シ'ム(0.4)	1
85		SL-4041091-SC	SCREW M4 L=10	サ'カ'ネツキ'ナハ'コネジ' M4X0.7 L=10	7
86	*	TA-1050504-RO	RUBBER PLUG	トメセン	1
87		HX-0015000-0F	CABLE CLIP	ケ'ー'ブル'クリップ	1
88		HX-0015000-0M	CABLE CLIP	ケ'ー'ブル'クリップ	2
89		229-32800	ACCESSORIE BAG	ア'ク'セ'ソ'リ'エ'-'ツ'グ'	1
90		400-20584	GREASING MANUAL_AMB-289	グ'リ'-'ス'-'マ'ニ'ュ'アル	1
91		135-25506	GREASE TUBE	グ'リ'-'ス'-'チューブ'	1
92		400-06323	JUKI GREASE A TUBE	ジ'ュ'-'キ'-'グ'リ'-'ス'-'A'-'チューブ'	1
93		400-13640	JUKI GREASE_B TUBE	ジ'ュ'-'キ'-'グ'リ'-'ス'-'B	1
94		HX-0029200-00	BAND	ハ'-'ソ'ト'	1
95		D5124-206-K0K	SPACER	シタ'イ'タ'ス'ハ'-'サ	1
96		CM-6001001-01	WEDE MARK LABEL S	WEDE マ'ーク ラ'ベル S	1

2. FRAME & MISCELLANEOUS COVER COMPONENTS (2)

頭部・外装関係 (2)

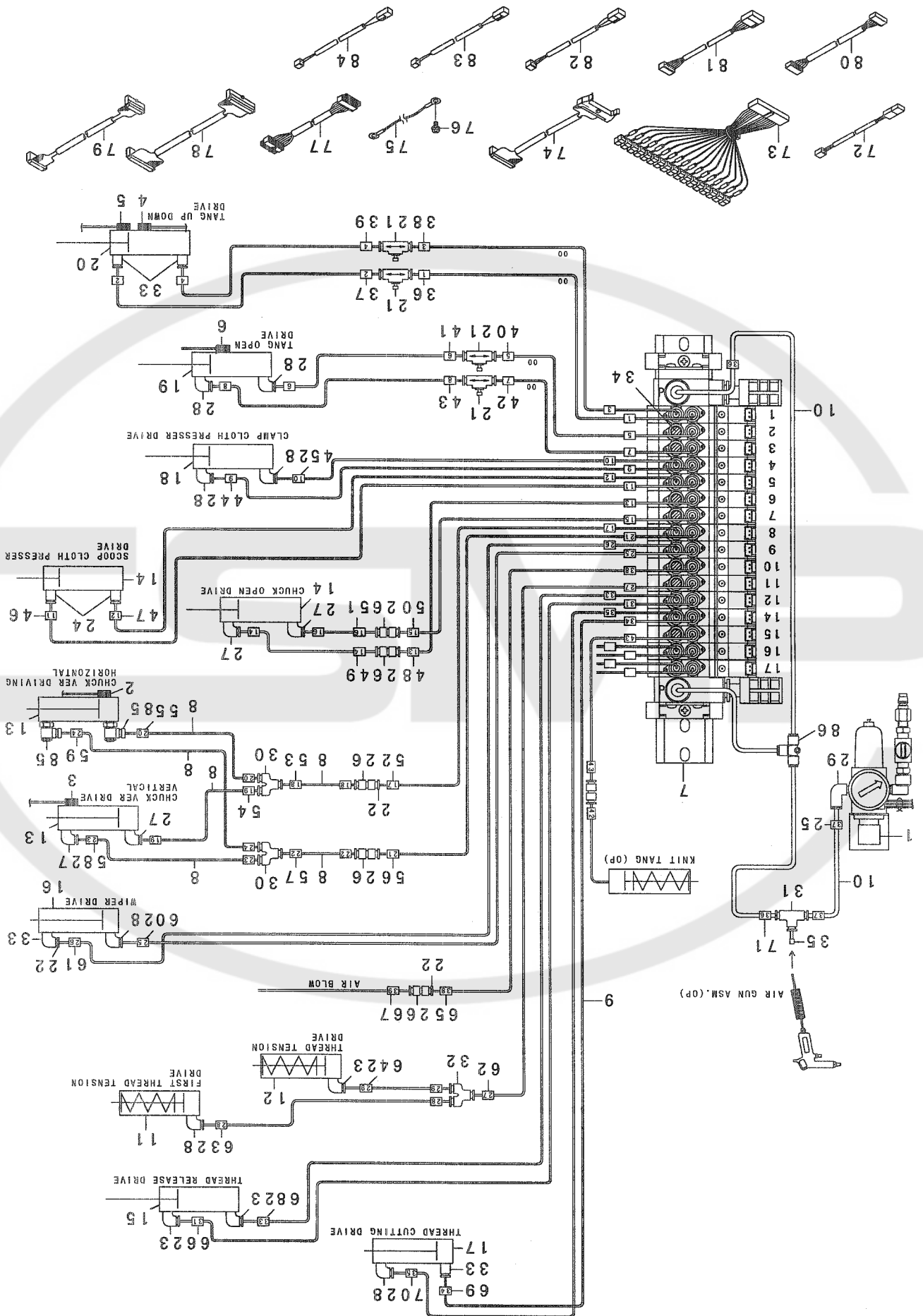

REF. NO	NOTE	PART NO.	DESCRIPTION	品名	Qty
1		400-19187	FILTER REGULATOR	フィルタレギュレータ	1
2		400-19195	CHUCK HOR SWITCH ASSY	チャックスイハイSWクミ	1
3		400-19196	CHUCK VER SWITCH ASSY	チャックハンデンSWクミ	1
4		400-19197	FEED UP SWITCH ASSY	フィードアップSWクミ	1
5		400-19198	FEED DOWN SWITCH ASSY	フィードダウンSWクミ	1
6		400-19199	TONGUE OPEN SWITCH ASSY	タンゲカハイSWクミ	1
7		400-21002	SOLENOID_VALVE_ASSY	デソノイドバルブクミ	1
8		BT-0180101-EB	TUBE HOSE	チューブ	1
9		BT-0400251-EB	URETHANE HOSE, BLACK	ウレタンホースクロ	12
10		BT-0800501-EB	VINYL TUBE	チューブ	2
11		G2301-309-OA0	THREAD TENSION ASM.	イトチヨウシクミ	1
12		PA-0600504-A0	AIR CYLINDER	エアシリンダ	1
13		PA-0801501-A0	AIR CYLINDER	エアシリンダ	1
14		PA-1002010-A0	AIR CYLINDER	エアシリンダ	2
15		PA-1002011-A0	AIR CYLINDER	エアシリンダ	2
16		PA-1007502-A0	AIR CYLINDER	エアシリンダ	1
17		PA-1502502-A0	AIR CYLINDER	エアシリンダ	1
18		PA-1602006-B0	AIR CYLINDER	エアシリンダ	1
19		PA-1603014-A0	AIR CYLINDER	エアシリンダ	1
20		PA-2001506-A0	AIR CYLINDER	エアシリンダ	1
21		PC-0124060-00	SPEED CONTROLLER	スピードコントローラ	4
22		PC-022403E-00	INSERT RING	インサートリング	3
23		PJ-0460525-03	HOSE ELBOW	ホースエルボ	3
24		PJ-2103040-10	HALF UNION	ユニオンハーフ	2
25		180-38604	WIRE MARK (37)	ワイヤマーク(37)	4
26		PJ-3030400-05	UNION	ユニオン	5
27		PJ-3040203-01	ELBOW	エルボ	4
28		PJ-3040405-04	ELBOW UNION	エルボユニオン	7
29		PJ-3040851-01	ELBOW UNION	エルボユニオン	1
30		PJ-3050200-01	T-JOINT	ユニオンティ	2
31		PJ-3050800-01	PIPE TEE	パイユニオンティ	1
32		PJ-3080400-02	QUICK COUPLING	クイックカップリング	1
33		PJ-3010405-02	HALF UNION 4XM5	ハーフユニオン 4XM5	4
34		PX-5000140-00	PLUG	プラグ	6
35		PX-9500010-00	PLUG	プラグ	1
36		180-35006	CABLE MARK NO.1	ワイヤマーク(1)	4
37		180-35105	WIRE MARK (2)	ワイヤマーク(2)	4
38		180-35204	WIRE MARK (3)	ワイヤマーク(3)	4
39		180-35303	WIRE MARK (4)	ワイヤマーク(4)	4
40		180-35402	WIRE MARK (5)	ワイヤマーク(5)	4
41		180-35501	WIRE MARK (6)	ワイヤマーク(6)	4
42		180-35600	WIRE MARK (7)	ワイヤマーク(7)	4
43		180-35709	WIRE MARK (8)	ワイヤマーク(8)	4
44		180-35808	WIRE MARK (9)	ワイヤマーク(9)	4
45		180-35907	WIRE MARK (10)	ワイヤマーク(10)	4
46		180-36004	WIRE MARK	ワイヤマーク(11)	4
47		180-36103	WIRE MARK (12)	ワイヤマーク(12)	4
48		180-36202	WIRE MARK (13)	ワイヤマーク(13)	4
49		180-36301	WIRE MARK (14)	ワイヤマーク(14)	4
50		180-36400	WIRE MARK (15)	ワイヤマーク(15)	4
51		180-36509	WIRE MARK (16)	ワイヤマーク(16)	4
52		180-36603	WIRE MARK (17)	ワイヤマーク(17)	4
53		180-36707	WIRE MARK (18)	ワイヤマーク(18)	4
54		180-36806	WIRE MARK (19)	ワイヤマーク(19)	4
55		180-36905	WIRE MARK (20)	ワイヤマーク(20)	4
56		180-37002	WIRE MARK (21)	ワイヤマーク(21)	4
57		180-37101	WIRE MARK (22)	ワイヤマーク(22)	4
58		180-37200	WIRE MARK (23)	ワイヤマーク(23)	4
59		180-37309	WIRE MARK (24)	ワイヤマーク(24)	4
60		180-37403	WIRE MARK (25)	ワイヤマーク(25)	4
61		180-37507	WIRE MARK 26	ワイヤマーク(26)	4
62		180-37606	WIRE MARK 27	ワイヤマーク(27)	4
63		180-37705	WIRE MARK (28)	ワイヤマーク(28)	4
64		180-37804	WIRE MARK (29)	ワイヤマーク(29)	4
65		180-38703	WIRE MARK (38)	ワイヤマーク(38)	4
66		180-38000	WIRE MARK (31)	ワイヤマーク(31)	4
67		180-38802	WIRE MARK (39)	ワイヤマーク(39)	4
68		180-38203	WIRE MARK (33)	ワイヤマーク(33)	4
69		180-38307	WIRE MARK (34)	ワイヤマーク(34)	4
70		180-38406	WIRE MARK (35)	ワイヤマーク(35)	4
71		180-38505	WIRE MARK (36)	ワイヤマーク(36)	4
72		400-12836	PAUSE SWITCH JOINT CORD ASSY	イザシデイスイッチジョイントクミ	1
73		400-19210	AIR VALVE CORD ASSY	デソノイドバルブジョイントクミ	1
74		400-19236	AIR VALVE JOINT CORD ASSY	デソノイドバルブジョイントクミ	1
75		M9019-580-OA0	EARTH CABLE ASM.	トウワアースケーブルクミ	1
76		SL-4041031-SC	SCREW M4 L=10	ナット M4 L=10	1
77		400-00079	MAIN-INT CORD A ASSY	メインINTコード Aクミ	1
78		400-00080	MAIN-INT CORD B ASSY	メインINTコード Bクミ	1
79		400-00082	MAIN-INT CORD C ASSY	メインINTコード Cクミ	1
80		400-00084	MAIN-INT CORD D ASSY	メインINTコード Dクミ	1
81		400-21152	LOADER MOTOR JOINT CORD ASSY	ローダモータジョイントクミ	1
82		400-21153	LOADER SENSOR JOINT CORD ASSY	ローダセンサジョイントクミ	1
83		400-21154	VCM JOINT CORD ASSY	VCMジョイントクミ	1
84		400-22475	THERMISTOR JOINT CORD ASSY	サーミスタジョイントクミ	1
85		PJ-0460390-03	ELBOW	エルボ	2
86		PJ-3050800-03	T-JOINT D=8	チーエス マル8	1

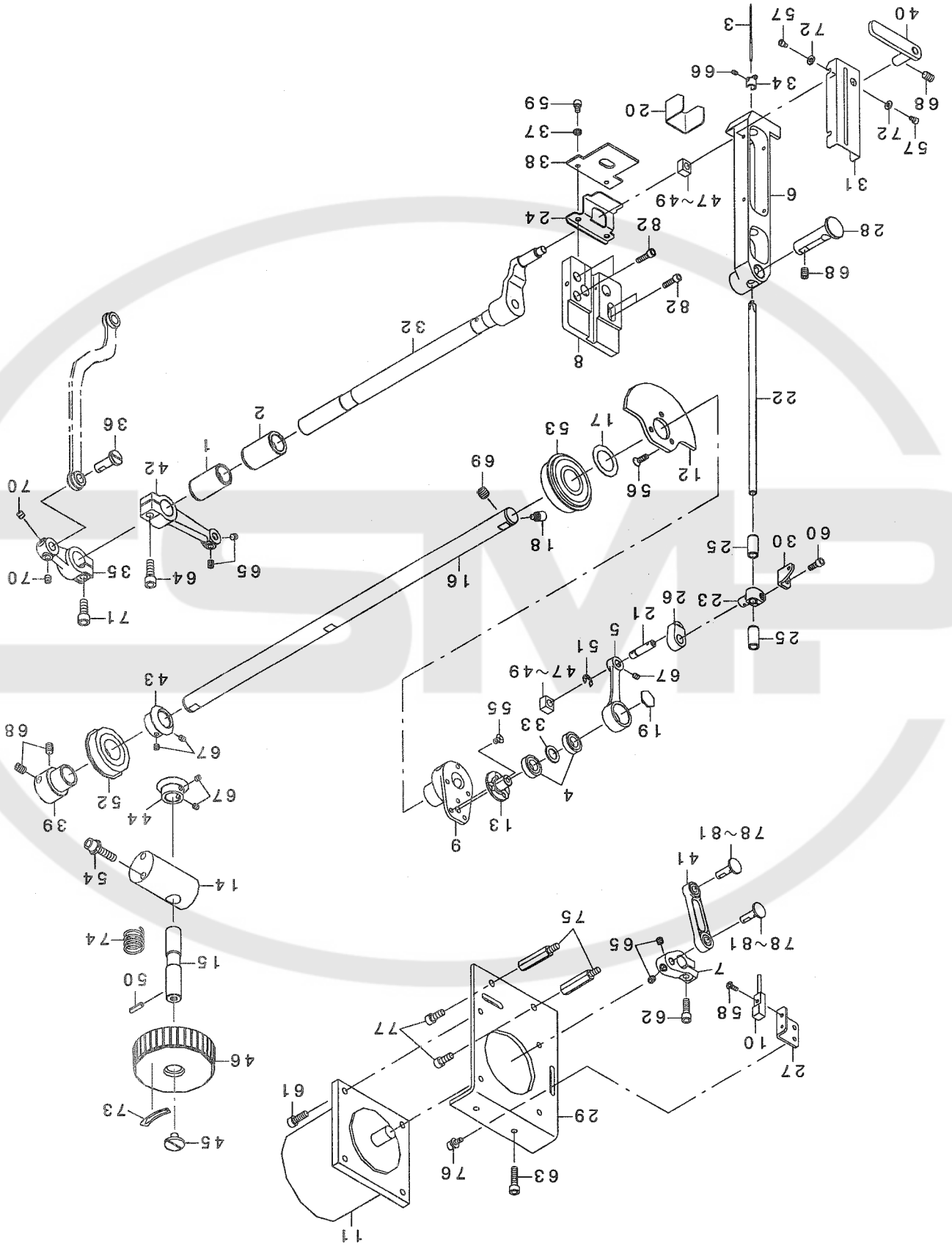

3. MAIN SHAFT COMPONENTS (1)
主軸關係 (1)

REF. NO	NOTE	PART NO.	DESCRIPTION	ヒョメイ	Qty
1		400-04217	BUSHING REAR	コロカ リン クワク	1
2		400-04216	BUSHING	コロカ リン クワク	1
3☆		MSM-3AAN1400	NEEDLE SMX332EXTLG-NY #14	ハリSMX332EXTLG-NY #14	1
4		SB-1100026-00	BEARING	コロカ リン クワク	2
5		400-01987	CRANK ROD	ハリネ クランクロッド	1
6		400-01988	NEEDLE BAR FRAME	ハリネ ウヨウト ウダ イ	1
7		400-01990	MOTOR LEVER	ハリネ リモーター ウダ	1
8		400-01991	SLIDE BLOCK	ハリネ ウカゴ マダ イ	1
9		400-02006	BALANCER	ハリネ ウカゴ マダ イ	1
10		400-19188	NEEDLE SWING SENSOR ASSY	ハリネ ウカゴ マダ イ	1
11		400-19202	NEEDLE SWING MOTOR ASM.	ハリネ ウカゴ マダ イ	1
12		400-20596	COUNTER WEIGHT	ハリネ ウカゴ マダ イ	1
13		400-20597	CRANK SHAFT	ハリネ ウカゴ マダ イ	1
14		400-20598	HAND PULLEY BASE	ハリネ ウカゴ マダ イ	1
15		400-20599	HAND PULLEY SHAFT	ハリネ ウカゴ マダ イ	1
16		400-20604	MAIN SHAFT	ハリネ ウカゴ マダ イ	1
17		400-20610	WASHER	ハリネ ウカゴ マダ イ	1
18		400-20612	SCREW	ハリネ ウカゴ マダ イ	1
19		400-20613	SCREW	ハリネ ウカゴ マダ イ	1
20		400-20645	ARM THREAD GUIDE	ハリネ ウカゴ マダ イ	1
21		400-20647	CRANK ROD SHAFT	ハリネ ウカゴ マダ イ	1
22		400-20649	NEEDLE BAR	ハリネ ウカゴ マダ イ	1
23		400-20650	NEEDLE BAR CONNECTION	ハリネ ウカゴ マダ イ	1
24		400-20651	NEEDLE BAR COVER A	ハリネ ウカゴ マダ イ	1
25		400-20653	NEEDLE BAR METAL	ハリネ ウカゴ マダ イ	2
26		400-20654	NEEDLE BAR ROD	ハリネ ウカゴ マダ イ	1
27		400-20655	SENSOR PLATE	ハリネ ウカゴ マダ イ	1
28		400-20659	ZIGZAG BASE SHAFT	ハリネ ウカゴ マダ イ	1
29		400-20661	ZIGZAG MOTOR PLATE	ハリネ ウカゴ マダ イ	1
30		400-20663	TAKE UP	ハリネ ウカゴ マダ イ	1
31		400-20664	TAKE UP COVER	ハリネ ウカゴ マダ イ	1
32		400-20662	ASSY ZIGZAG LEVER SHAFT	ハリネ ウカゴ マダ イ	1
33		101-09700	THRUST WASHER, A	ハリネ ウカゴ マダ イ	1
34		103-08401	NEEDLE BAR THREAD GUIDE	ハリネ ウカゴ マダ イ	1
35		400-20621	LOOPER DRIVE LEVER	ハリネ ウカゴ マダ イ	1
36		137-15701	FRAME ROCK SHAFT CRANK PIN	ハリネ ウカゴ マダ イ	1
37		B1623-180-000	WASHER	ハリネ ウカゴ マダ イ	2
38		400-20644	FELT	ハリネ ウカゴ マダ イ	1
39		236-04200	MAIN SHAFT BEARING SUPPORT	ハリネ ウカゴ マダ イ	1
40		400-04218	FRAME SUPPORT PLATE ASM.	ハリネ ウカゴ マダ イ	1
41		400-04378	ZIGZAG ROD ASM.	ハリネ ウカゴ マダ イ	1
42		400-04380	ZIGZAG LEVER REAR	ハリネ ウカゴ マダ イ	1
43		400-06515	GEAR A	ハリネ ウカゴ マダ イ	1
44		400-06516	GEAR B	ハリネ ウカゴ マダ イ	1
45		A1230-500-000-A	HANDWHEEL SETSCREW	ハリネ ウカゴ マダ イ	1
46		B1212-210-D00	PULLEY	ハリネ ウカゴ マダ イ	1
47	01	B1414-232-000	SQUARE BLOCK	ハリネ ウカゴ マダ イ	2
48	01	B1414-232-00A	CRANK SLIDE BLOCK	ハリネ ウカゴ マダ イ	1
49	01	B1414-232-00B	GUIDE ROLLER	ハリネ ウカゴ マダ イ	1
50		PS-0400142-KH	SPRING PIN 4X14	ハリネ ウカゴ マダ イ	1
51		RE-0500000-K0	E-RING	ハリネ ウカゴ マダ イ	1
52		SB-1200002-00	BEARING 20X42	ハリネ ウカゴ マダ イ	1
53		SB-1200009-00	BEARING	ハリネ ウカゴ マダ イ	1
54		SL-6062542-TN	SCREW	ハリネ ウカゴ マダ イ	2
55		SM-1040601-SC	SCREW M4X0.7 L=6	ハリネ ウカゴ マダ イ	5
56		SM-1041201-SP	SCREW M4X0.7 L=12	ハリネ ウカゴ マダ イ	3
57		SM-6030402-TP	SCREW M3X0.5 L=4	ハリネ ウカゴ マダ イ	4
58		SM-4030855-SN	SCREW M3 L=8.0	ハリネ ウカゴ マダ イ	1
59		SM-6040602-TP	SCREW M4 L=6	ハリネ ウカゴ マダ イ	4
60		SM-6041002-TP	SCREW M4 L=10	ハリネ ウカゴ マダ イ	1
61		SM-6051402-TP	SCREW M5X0.8 L=14	ハリネ ウカゴ マダ イ	4
62		SM-6051602-TP	SCREW M5X0.8 L=16	ハリネ ウカゴ マダ イ	2
63		SM-6052002-TN	BOLT	ハリネ ウカゴ マダ イ	11
64		SM-6061802-TP	SCREW M6 L=18	ハリネ ウカゴ マダ イ	1
65		SM-8050512-TP	SCREW	ハリネ ウカゴ マダ イ	4
66☆		SM-8030350-TP	SCREW	ハリネ ウカゴ マダ イ	1
67		SM-8040412-TP	SET SCREW M4 L=4	ハリネ ウカゴ マダ イ	5
68		SM-8060812-TP	SCREW M6 L=8	ハリネ ウカゴ マダ イ	4
69		SM-8080812-TP	SCREW M8X8	ハリネ ウカゴ マダ イ	1
70		SM-8050512-TP	SCREW	ハリネ ウカゴ マダ イ	2
71		SM-6061602-TP	SCREW M6 L=16	ハリネ ウカゴ マダ イ	1
72		WP-0371016-SD	WASHER 3.7X8X1	ハリネ ウカゴ マダ イ	4
73		B1144-210-000	REVOLVING DIRECTION LABEL	ハリネ ウカゴ マダ イ	1
74		GAF-01007000	SPRING	ハリネ ウカゴ マダ イ	1
75		400-20665	ZIGZAG MOTOR PLATE STUD	ハリネ ウカゴ マダ イ	2
76		SL-6041092-TN	SCREW	ハリネ ウカゴ マダ イ	2
77		SM-6051202-TP	SCREW M5X0.8 L=12	ハリネ ウカゴ マダ イ	2
78	01	235-44802	JUNCTION SHAFT D	ハリネ ウカゴ マダ イ	1
79	01	235-44109	JUNCTION SHAFT A	ハリネ ウカゴ マダ イ	2
80	01	235-44208	JUNCTION SHAFT B	ハリネ ウカゴ マダ イ	1
81	01	235-44307	JUNCTION SHAFT C	ハリネ ウカゴ マダ イ	1
82	*	SM-6041402-TP	SCREW M4 L=14	ハリネ ウカゴ マダ イ	4

NOTE (注記)

01...SELECTIVE PARTS

選択部品

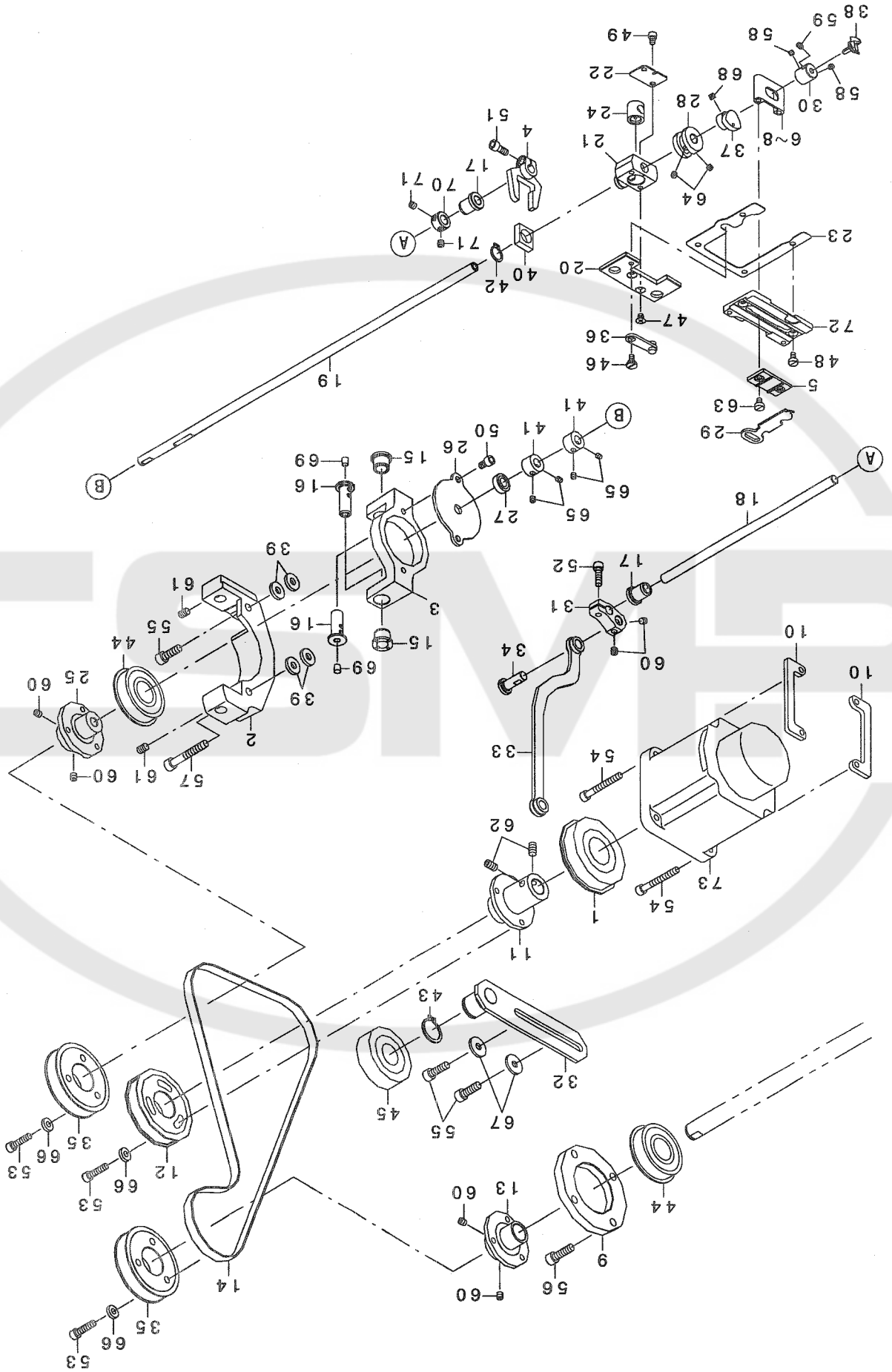

4 MAIN SHAFT COMPONENTS (2)
主軸關係 (2)

REF. NO	NOTE	PART NO.	DESCRIPTION	品名	Qty
1		SB-1250004-00	BEARING	コロカ リン クウケ	1
2		400-01939	LOOPER DRIVE BASE	ル-ハ-ヨウト ウト タ イ	1
3		400-01993	LOOPER SHAFT BASE	ル-ハ-ヨウト ウト タ イ	1
4		400-01995	LOOPER DRIVE ROD	ル-ハ-ヨウト ウウデ	1
5		400-02002	YOKE_SLIDE A	イトヨセサエA	1
6	01	400-02003	YOKE_SLIDE B	イトヨセサエB	1
7	01	400-20641	YOKE_SLIDE BB	イトヨセサエBB	1
8	01	400-20642	YOKE_SLIDE BC	イトヨセサエBC	1
9		400-20600	HOUSING	ウウシ クウシロハウシ ソク	1
10		400-20605	MOTOR_PLATE	シュモ-タトリツケイタ	2
11		400-20606	MOTOR_PULLEY_BUSH	シュモ-タリツケイタ	1
12		400-20607	SPROCKET	スプ ロケット	1
13		400-20608	SPROCKET_BUSH_A	スプ ロケットア ッシュエ-	1
14		400-20609	TIMING BELT	タイミンク ハ ルト	1
15		400-20616	LOOPER DRIVE BASE METAL	ル-ハ-ヨウト ウト タ イメタル	2
16		400-20617	LOOPER DRIVE BASE PIN	ル-ハ-ヨウト ウタ イシク	2
17		400-20620	LOOPER DRIVE METAL	ル-ハ-ヨウト ウシ クメタル	2
18		400-20622	LOOPER DRIVE SHAFT	ル-ハ-ヨウト ウシ ク	1
19		400-20623	LOOPER SHAFT	ル-ハ-シク	1
20		400-20625	LOOPER SLIDE BLOCK A	ル-ハ-ヨウト ウタ イエ-	1
21		400-20626	LOOPER SLIDE BLOCK B	ル-ハ-ヨウト ウタ イエ-	1
22		400-20627	LOOPER SLIDE PLATE	ル-ハ-ヨウト ウコマウケイタ	1
23		400-20628	LOOPER SLIDE SPACER	ル-ハ-ヨウト ウタ イウケイタ	1
24		400-20629	PIVOT	ル-ハ-ヨウト ウコマ	1
25		400-20630	SPROCKET_BUSH_B	スプ ロケットア ッシュエ-	1
26		400-20631	THRUST PLATE	スラストウケイタ	1
27		SB-4080001-00	BEARING	コロカ リン クウケ	1
28		400-20633	YOKE_CAM	イトヨセカム	1
29☆		400-20634	YOKE_SLIDE	イトヨセサエ	1
30		400-20639	LOOPER_SLEEVE	ル-ハ-スリーブ	1
31		400-20640	LOOPER DRIVE LEVER_B	ル-ハ-ヨウト ウレハ-B	1
32		400-20611	ASSY_IDLER PLATE	アイト ラトリツケイタクミ	1
33		400-20638	ASSY_LOOPER DRIVE LINK	ル-ハ-ヨウト ウリツククミ	1
34		137-15701	FRAME ROCK SHAFT CRANK PIN	ハリホ ウ ヨウト ウウデ ウウロビソ	1
35		400-20614	SPROCKET_A	スプ ロケットA	2
36		260-03756	LOOP POSITIONING FINGER LEVER	イトヨセソウジウデ (クミ)	1
37		260-03103	LOOP POSITIONING FINGER CAM A	イトヨセソウジウケ	1
38☆		B1239-372-000	LOOPER	ル-ハ	1
39		WP-0612516-SD	WASHER 6.1X15.2X2.5	ヒラサ カ ネ 6.1X15.2X2.5	4
40		260-24604	LNDICATOR PIN BEARING BLOCK	ヨコオクリツクウケ	1
41		CS-0791016-SH	THRUST HOLDER D=7.94 W=10	スラストウケ D=7.94 W=10	2
42		RC-1200001-KP	C-SHAPED SNAP RING	Cカ タメツ	1
43		RC-1850001-KP	SNAP RING 18.5	Cカ タメツ 18.5	1
44		SB-1200009-00	BEARING	コロカ リン クウケ	2
45		SB-1200011-00	ROLLER BEARING	コロカ リン クウケ	1
46		SD-0640246-SP	HINGE SCREW D=6.35 H=2.4	タメネツ D=6.35 H=2.4	1
47		SM-1040601-SC	SCREW M4X0.7 L=6	サラコネツ M4X0.7 L=6	5
48		SM-6040750-TP	SCREW M4 L=7	ロツカクアナホ ルト M4 L=7	2
49		SM-6040602-TP	SCREW M4 L=6	ロツカクアナホ ルト M4X0.7 L=6	2
50		SM-6050802-TP	SCREW M5X0.8 L=8	ロツカクアナホ ルト M5X0.7 L=8	2
51		SM-6051202-TP	SCREW M5X0.8 L=12	ロツカクアナホ ルト M5X0.8 L=12	1
52		SM-6051602-TP	SCREW M5X0.8 L=16	ロツカクアナホ ルト M5X0.8 L=16	1
53		SM-6052002-TN	BOLT	ロツカクアナホ ルト	9
54		SM-6054502-TN	SCREW M5 L=45	ロツカクアナホ ルト M5 L=45	4
55		SM-6061802-TP	SCREW M6 L=18	ロツカクアナホ ルト	3
56		SM-6062002-TN	SCREW M6 L=20	ロツカクアナホ ルト M6 L=20	4
57		SM-6064002-TP	SCREW M6 L=40	ロツカクアナホ ルト M6 L=40	1
58☆		SM-8040310-SS	SCREW M4 L=3	トメネツ	2
59		SM-8040612-TP	SCREW M4 L=6	トメネツ M4 L=6	1
60		SM-8050512-TP	SCREW M5 L=5	トメネツ M5 L=5	6
61		SM-8060812-TP	SCREW M6 L=8	トメネツ M6 L=8	2
62		SM-8061002-TP	SCREW M6 L=10	トメネツ M6 L=10	2
63		SS-6110610-TP	SCREW 11/64-40 L=6	ヒラネツ 11/64-40 L=6	2
64		SS-8110410-TP	SCREW 11/64-40 L=3.5	トメネツ 11/64-40 L=3.5	2
65		SS-8110422-TP	SCREW 11/64-40 L=4	トメネツ 11/64-40 L=4	4
66		WP-0502616-SD	WASHER	ヒラサ カ ネ	9
67		WP-0612056-SD	WASHER 6.1X18.5X2	ヒラサ カ ネ 6.1X18.5X2	2
68		SS-8110410-TP	SCREW 11/64-40 L=3.5	トメネツ 11/64-40 L=3.5	2
69		TA-0490601-RO	PLUG D=4.9X5.5 L=6	トメソ D=4.9X5.5 L=6	2
70		CS-0800971-TP	THRUST COLLAR D=8 W=9	スラストウケ D=8 W=9	1
71		SM-8050512-TP	SCREW M5 L=5	トメネツ M5 L=5	2
72		400-02007	YORK_SLIDE_INSERT	イトヨセサエアソナイハソ	1
73		400-28015	AC SERVO MOTOR	ACサ-ボ モータ	1

NOTE (注記)

01...SELECTIVE PARTS

選択部品

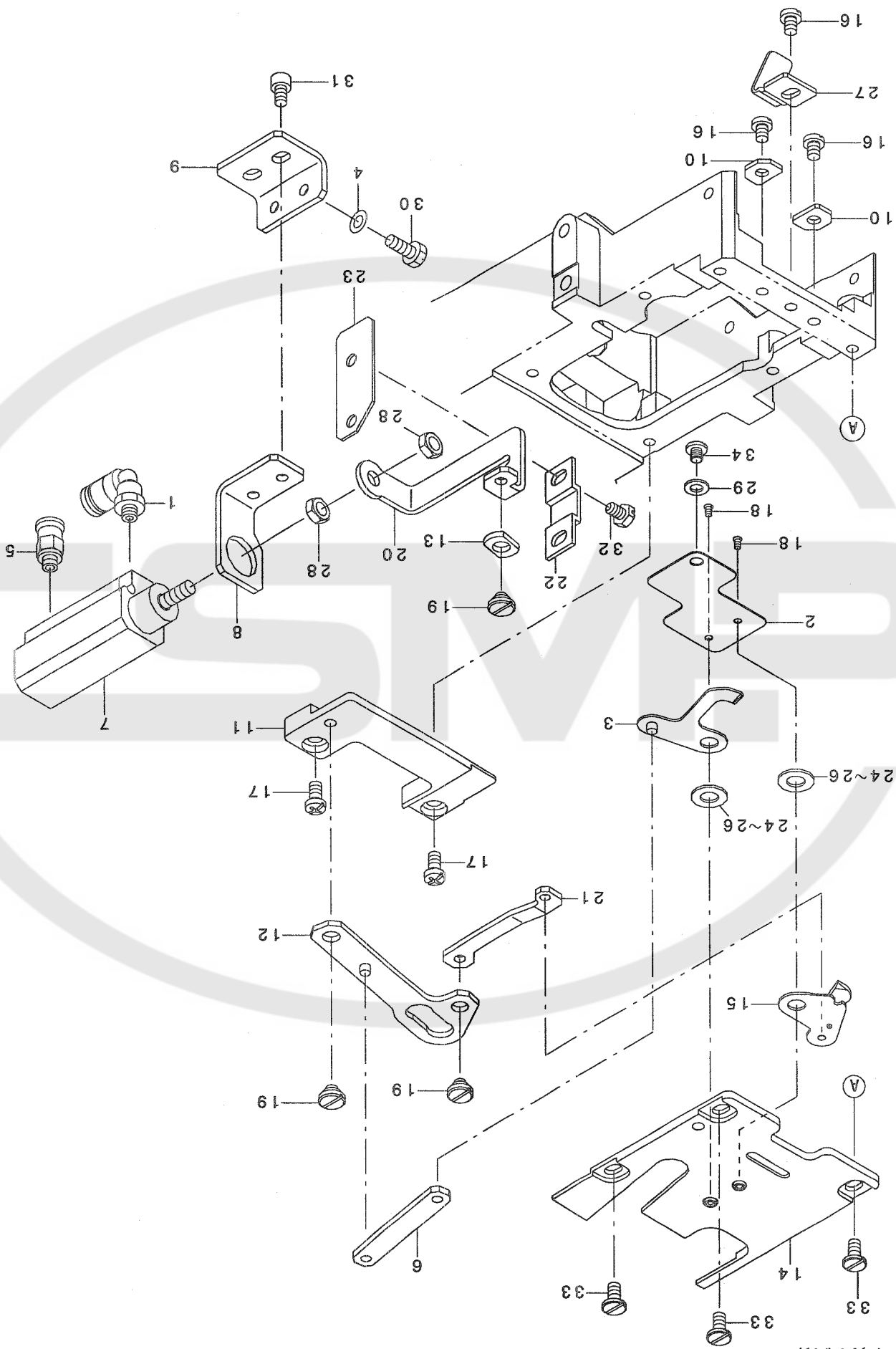

5. TREAD TRIMMER COMPONENTS
※切り関係

REF. NO	NOTE	PART NO.	DESCRIPTION	品名	Qty
1		PJ-3040405-04	ELBOW UNION	エルボ ユニオン	1
2		400-20675	CLAMP_SUPPORT_PLATE	クランプ ササエタ	1
3☆		400-20670	COUNTER_KNIFE_ASSY	コテイメスクミ	1
4		WP-0430800-SC	WASHER M4	ヒラサ カネ コカ タマル M4	2
5		PJ-3010405-02	HALF UNION 4XM5	ハーフユニオン 4XM5	1
6		400-20685	COUNTER_KNIFE_CONNECT_LINK	コテイメスレンケツリンク	1
7		PA-1502502-AO	AIR CYLINDER	エアシリンダ	1
8		400-20680	CYLINDER_PLATE	シリンダ トリツケイタ	1
9		400-20687	CYLINDER_PLATE_BASE	シリンダ タ イ	1
10		400-20689	GUIDE_BASE	ハリウケアンナイト タ イ	1
11		400-02001	LOOPER_SLIDE_GUIDE_B	ルーパ シ クオサエ	1
12		400-20678	MOVING_AND_COUNTER_CONNECT_ASS	メスレンケツウテ クミ	1
13		400-20676	SQUARE_BLOCK	カクゴ マ	1
14		400-20672	THROAT_PLATE_ASSY	ハリイタクミ	1
15☆		B2406-373-0A0	MOVING KNIFE ASM.	トメスクミ	1
16		SM-4040555-SP	SCREW	ナハ コネシ M4 L=5	3
17		SM-4040855-SP	SCREW	ナハ ネシ	2
18		SM-1020450-TH	SCREW	サラネシ M2 L=3.5	2
19		SD-0600207-TP	SHOULDER SCREW	タネネシ D=6 H=2	3
20		400-20686	MOVING_KNIFE_LINK	トウメスリンク	1
21		400-20677	MOVING_KNIFE_LINK_2	メスリンク2	1
22		400-20681	MOVING_KNIFE_LINK_GUIDE	メスリンクササエ	1
23		400-20690	CUTTER_LINK_GUIDE	イトキリリンクカ イト	1
24	01	400-20684	MOVING_KNIFE_WASHER_0.9	メスサ カネ 0.9	1
25	01	400-20683	MOVING_KNIFE_WASHER_1.0	メスサ カネ 1.0	1
26	01	400-20682	MOVING_KNIFE_WASHER_1.1	メスサ カネ 1.1	1
27		400-20688	NEEDLE_GUARD	ハリウケ	1
28		NM-6050003-SC	NUT M5X0.8	ロツカクナツト M5X0.8 3シユ	2
29		WP-0430800-SC	WASHER M4	ヒラサ カネ コカ タマル M4	1
30		SM-9041050-SC	SCREW M4X0.7 L=10	ロツカクホ ルト M4X0.7 L=10	2
31		SM-6040602-TP	SCREW M4 L=6	ロツカクアナホ ルト M4X0.7 L=6	2
32		SM-9040600-SP	HEAXGON BOLT	ロツカクホ ルト	2
33		SM-6040860-TP	SCREW M4 L=8	ヒラネシ	3
34		SM-6040450-TP	SCREW M4 L=4	ナハ コネシ M4 L=4	1
		NOTE (注記)	01....SELECTIVE PARTS	選択部品	

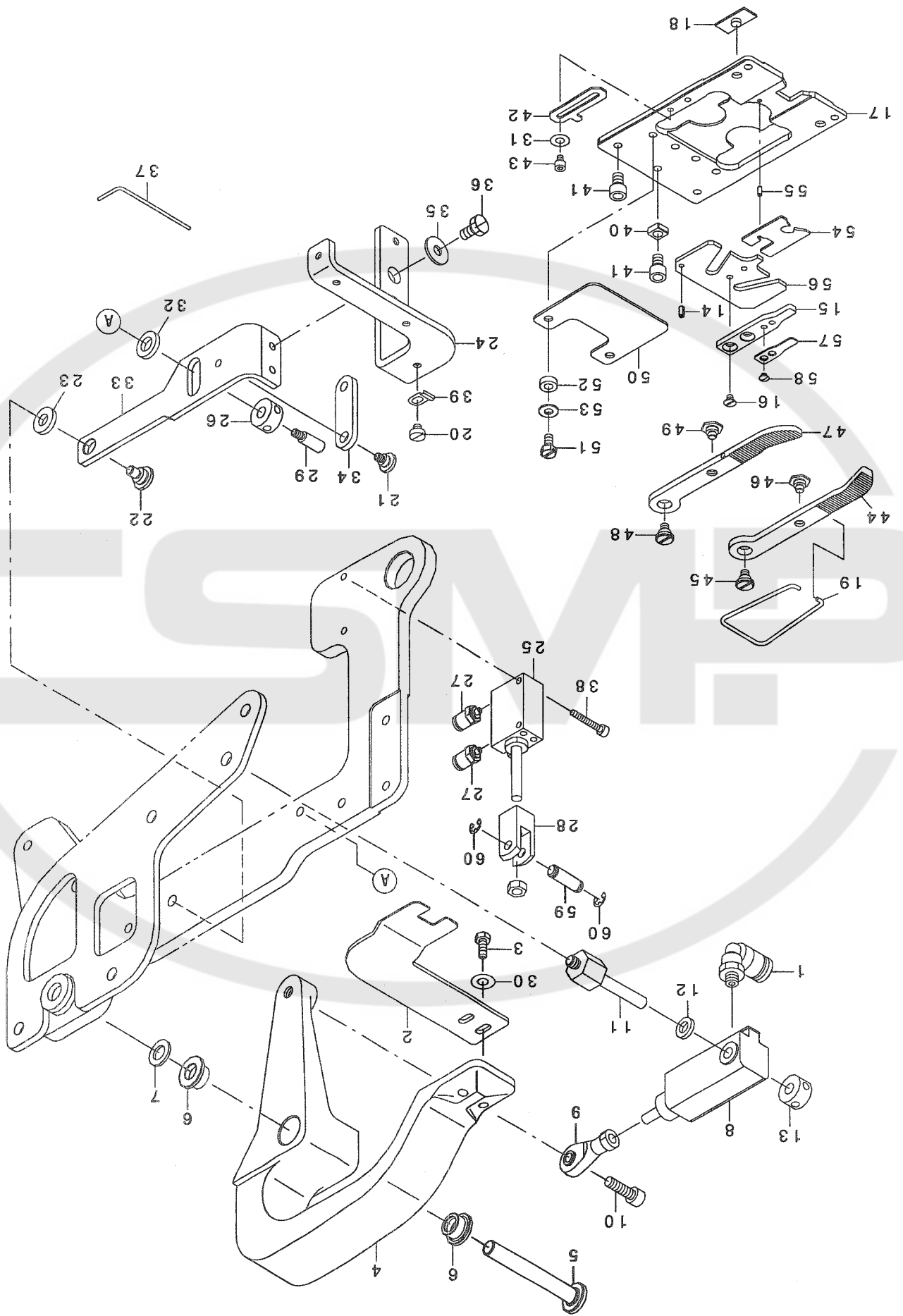

7. COUNTER BUTTON CLAMP & CLOTH PRESSER COMPONENTS
下板・布押え関係

REF. NO	NOTE	PART NO.	DESCRIPTION	品名	Qty
1		PJ-3040405-04	ELBOW UNION	エルボ*ユニオン	2
2		400-20829	CLAMP	ハ*タキツ*オサエイタ	1
3		SM-9041003-SD	SCREW M4X0.7 L=10	ロツカクホ*ルト M4X0.7 L=10	2
4		400-20828	CLAMP_BASE	クランプ*ハ*ース	1
5		400-20831	PIN	ピン	1
6		400-20785	SIDE_PLATE_METAL	ヨコイタメタル	2
7		B1906-581-000	THRUST WASHER	テンピン スラスト サ*カ*ネ	1
8		PA-1602006-B0	AIR CYLINDER	エアシリンダ*	1
9		B1632-180-000	FEED ADJUSTING JOINT	オクリチヨ-セツ シ*ヨイント	1
10		SM-6051602-TP	SCREW M5X0.8 L=16	ロツカクアナホ*ルト M5X0.8 L=16	1
11		400-20830	CYLINDER_SHAFT	シリンダ*シ*ク	1
12		WP-0612066-SP	WASHER 6.1X11X2	ヒラサ*カ*ネ 6.1X11X2	1
13		G6014-880-000	LINK THRUST HOLDER	リンクスラストウケ	1
14		PS-0250052-KP	SPRING PIN	スプリング*ピン	1
15		400-20823	STAY_BUTTON_SLIDE_B	ステーホ*タンカ*イト*アツB	1
16		SM-1030400-SP	SCREW M3 L=4	サラネツ* M3 L=4	2
17		400-20808	FEED_PLATE	カウンタホ*タンシタイタ	1
18		145-06109	FEED PLATE GUIDE	オクリイタカ*イト*	2
19		B2561-372-000	BUTTON CLAMP SPRING	ホ*タン ツマミアシ*ハ*ネ	1
20		SM-6030350-SD	SCREW M3 L=2.9	ヒラネツ* M3 L=2.9	5
21		SD-0600326-TP	SHOULDER SCREW D6 H3.2	タ*ンネツ* D=6 H=3.2	1
22		SD-0800329-TP	SHOULDER SCREW	タ*ンネツ* D=8 H=3.2	1
23		B1444-180-00B	WASHER	ヨ-ト* -リンク チヨ-セツサ*カ*ネ 2.0	1
24		400-20846	CLAMP_PLATE	ヌ/オサエイタ	1
25		PA-1002010-A0	AIR CYLINDER	エアシリンダ*	1
26		G6014-880-000	LINK THRUST HOLDER	リンクスラストウケ	1
27		PJ-2103040-10	HALF UNION	ユニオンカン ツキ*テ	2
28		PX-5000200-00	KNUCKLE JOINT	2ヤマ ナツクル シ*ヨイント	1
29		400-20844	PIN	ピン	1
30		WP-0450801-SD	WASHER 4.5X10X0.8	ヒラサ*カ*ネ 4.5X10X0.8	2
31		WP-0370316-SD	WASHER 3.7X8X0.3	ヒラサ*カ*ネ 3.7X8X0.3	2
32		WP-0612066-SP	WASHER 6.1X11X2	ヒラサ*カ*ネ 6.1X11X2	1
33		400-20843	PRESSER_LEVER	オサエレハ*	1
34		400-20842	PRESSER_LINK	オサエリンク	1
35		WP-0431005-SP	PLAIN WASHER 4.3X12X1	ワッシャ- 4.3X12X1	2
36		SM-9040800-SP	SCREW	ロツカクホ*ルト	2
37		400-20847	PIPE	ハ*イフ	1
38		SM-6032002-TP	SCREW M3X0.5 L=20	ロツカクアナホ*ルト M3X0.5 L=20	2
39		400-20848	PIPE_CLAMP	ハ*イフ*オサエ	5
40		B3035-280-000	SAFETY PLATE SLIDE BLOCK	アンセ*ンイタ カクコ*マ	1
41		SM-6040602-TN	BOLT	ロツカクアナホ*ルト	3
42		400-20811	STOPPER	ツマミアシストッパ* -	1
43		SM-6030402-TP	SCREW M3X0.5 L=4	ロツカクアナホ*ルト	2
44		400-20834	STAY_BUTTON_CLAMP_LH	ステーホ*タンツマミアシヒタ*リ	1
45		SD-0600286-TP	SHOULDER SCREW	タ*ンネツ* D=6 H=2.8	1
46		SD-0600226-TP	SHOULDER SCREW	タ*ンネツ* D=6 H=2.2	1
47		400-20835	STAY_BUTTON_CLAMP_RH	ステーホ*タンツマミアシミキ*	1
48		SD-0600286-TP	SHOULDER SCREW	タ*ンネツ* D=6 H=2.8	1
49		SD-0600226-TP	SHOULDER SCREW	タ*ンネツ* D=6 H=2.2	1
50		400-20810	FEED_PLATE_SHORT	チカラホ*タンヨウシタイタ	1
51		SM-9040800-SP	SCREW	ロツカクホ*ルト	2
52		B1513-210-000	CLOTH PRESSER MAGNET SPACER	ヌ/オサエ マク*ネット スハ* -サ	2
53		WP-0450826-SC	WASHER 4.5X10X0.8	ヒラサ*カ*ネ 4.5X10X0.8	2
54		400-20814	COUNTER_BUTTON_PLATE_A	カウンタホ*タンシタイタA	1
55		PH-0200054-C0	PARALLEL PIN	ハイコ-ピン 2X5	1
56		400-20812	COUNTER_BUTTON_SLIDE_A	カウンタホ*タンカ*イト*アツA	1
57		400-20826	STAY_BUTTON_SPRING_B	ステーホ*タンホツ*ハ*ネB	1
58		SS-2060210-SP	SCREW 3/32-56 L=2.3	マルサラネツ* 3/32-56 L=2.3	2
59	*	MAT-80114T00	PLUNGER PIN	プ*ランシ*ヤ- ピン	1
60	*	RE-0300000-KP	E-RING	Eカ*タ トメフ	2

8. UPPER FEED COMPONENTS
上送り関係

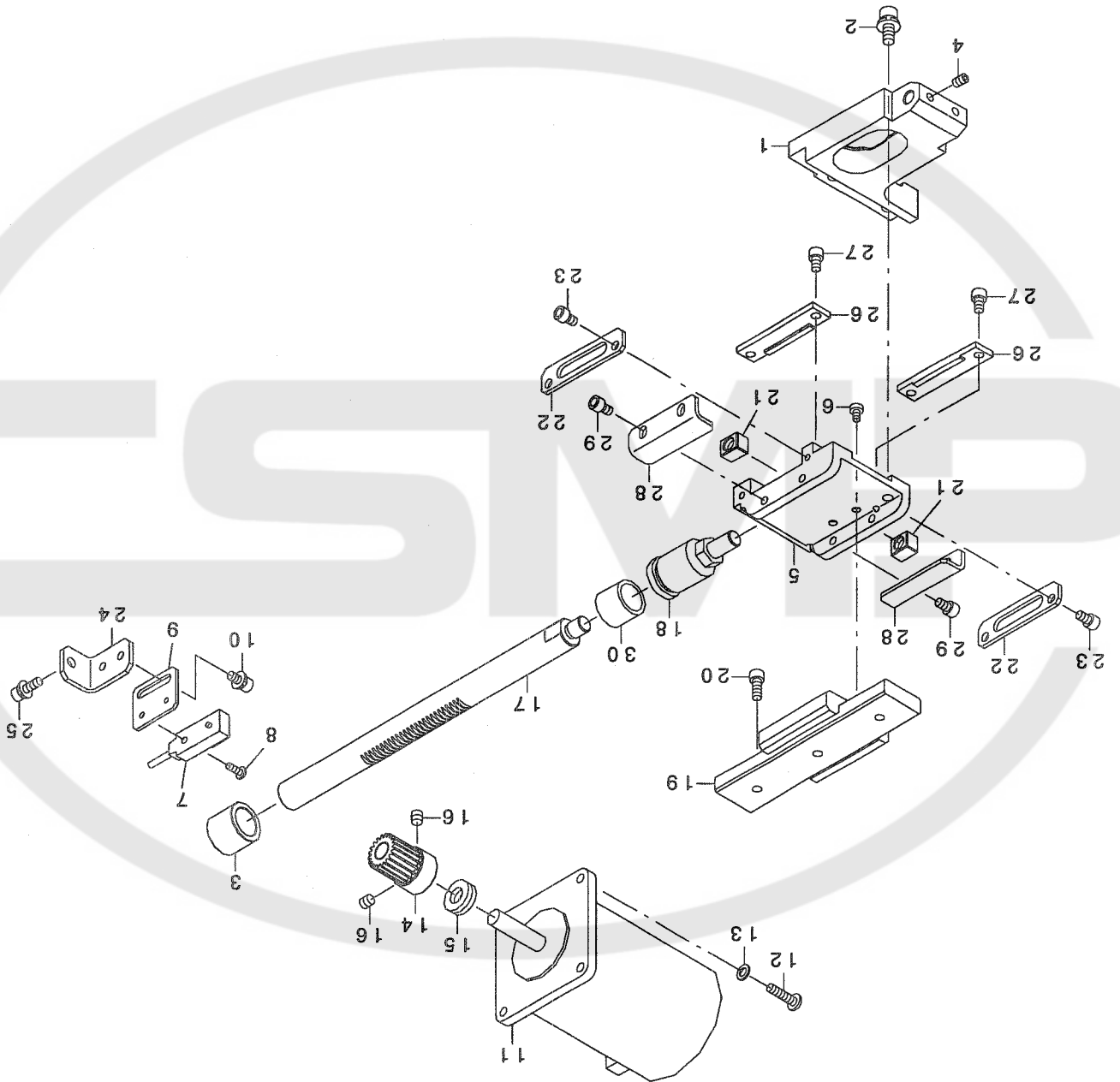

REF. NO	NOTE	PART NO.	DESCRIPTION	ヒソメイ	Qty
1		400-01985	Y_FEED_ARM	Yウワオクリト・タ・イ	1
2		SL-6051292-TN	BOLT	サ・カ・ネツキロツカクアナホ・ルト	2
3		400-20794	METAL	メタル	1
4		SM-8040412-TP	SET SCREW M4 L=4	トメネジ	2
5		400-01992	Y_FEED_UPPER_BASE	Yウワオクリハ・ース	1
6		SM-6030500-SN	SCREW M3 L=5	ヒラネジ M3 L=5	4
7		400-19190	UPPER FEED SENSOR ASSY	Yオクリウエケ・ンテンセンサクミ	1
8		SM-4030855-SN	SCREW M3 L=8.0	ナハ・ネジ M3 L=8	1
9		400-20783	Y_UNDER_SENSOR_STAY	Yオクリセンサ・ステイ	1
10		SL-6040892-TN	BOLT	サ・カ・ネツキロツカクアナホ・ルト	2
11		400-19204	UPPER FEED MOTOR ASSY	Yオクリウエモ・タクミ	1
12		SM-4041655-SP	SCREW M4 L=16	ナハ・ネジ	4
13		WP-0450846-SP	WASHER	ヒラサ・カ・ネ	4
14		400-20780	UPPER_Y_GEAR	タテオクリキ・ア	1
15		SB-4080001-00	BEARING	コロカ・リシ・クウケ	1
16		SM-8050512-TP	SCREW	トメネジ M5 L=5	2
17		400-20865	Y_UPPER_FEED_SHAFT	Yアツハ・フィート・シャフト	1
18		PA-9000700-00	CYLINDER JOINT	シリンダ・シ・ヨイント	1
19		400-20866	LM_GUIDE	LMカ・イト	1
20		SM-6041002-TP	SCREW M4 L=10	ロツカクアナホ・ルト M4X0.7 L=10	3
21		400-20868	SLIDE_BLOCK	カクゴ・マ	2
22		400-20869	SLIDE_BLOCK_COVER	カクゴ・マカハ・-	2
23		SM-6040602-SP	SCREW M4X0.7 L=6	ロツカクアナホ・ルト M4X0.7 L=6	4
24		400-20872	Y_FEED_SENSOR_STAY_BASE	Yオクリセンサト・タ・イ	1
25		SL-6041292-TN	SCREW	サ・カ・ネツキロツカクアナホ・ルト	1
26		400-20875	Y_FEED_UPPER_BASE_COVER	Yウワオクリト・タ・イカハ・-	2
27		SM-6040602-SP	SCREW M4X0.7 L=6	ロツカクアナホ・ルト M4X0.7 L=6	4
28		400-20876	Y_FEED_UPPER_BASE_HOLDER	Yウワオクリト・タ・イ	2
29		SM-6040602-SP	SCREW M4X0.7 L=6	ロツカクアナホ・ルト M4X0.7 L=6	4
30		320-07205	VERTICAL FEED SHAFT METAL	タテオクリシ・クメタル	1

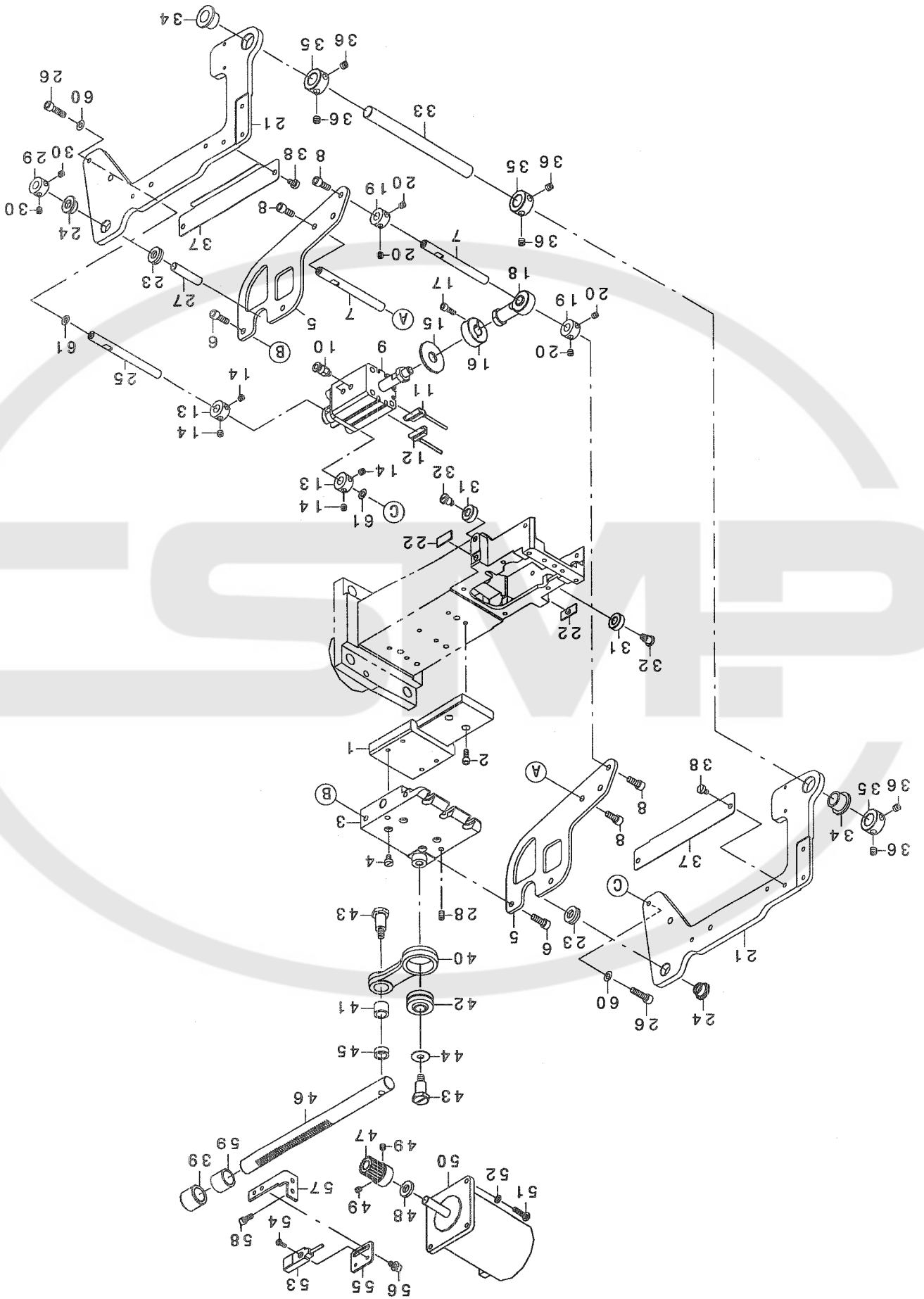

9. UNDER FEED COMPONENTS
下送り関係

REF. NO	NOTE	PART NO.	DESCRIPTION	ヒ ヲ メ イ	Qty
1		400-20795	LM GUIDE	LMカ'イト	1
2		SM-6041002-TP	SCREW M4 L=10	ロツカクアナホ' ルト M4X0.7 L=10	6
3		400-02010	Y_UNDER_BASE	Yオクリト' タ'イ	1
4		SM-6040600-SP	SCREW M4 L=6	ヒラネシ' M4 L=6	4
5		400-20792	UNDER_BASE_CYLINDER_STAY	シタクリンダ' トリツケ' タ'イ	2
6		SM-6051402-TP	SCREW M5X0.8 L=14	ロツカクアナホ' ルト	4
7		400-20786	UNDER_FEED_UP_DOWN_SHAFT_A	シタオクリシ' ヨウケ' シ' クA	2
8		SM-6051202-TP	SCREW M5X0.8 L=12	ロツカクアナホ' ルト M5X0.8 L=12	4
9		PA-2001506-A0	AIR CYLINDER	エアシリンダ'	1
10		PJ-3010405-02	HALF UNION 4XM5	ハ-フユニオン 4XM5	2
11		400-19197	FEED UP SWITCH ASSY	シタイタシ' ヨウシヨウSWクミ	1
12		400-19198	FEED DOWN SWITCH ASSY	シタイタカコウSWクミ	1
13		CS-0800971-TP	THRUST COLLAR D=8 W=9	スラストカラ- D=8 W=9	2
14		SM-8050512-TP	SCREW	トメネシ' M5 L=5	4
15		GAK-33032000	SOLENOID RUBBER, B	ソレノイト' コ' AB	1
16		400-20793	SET COLLAR	セツトカラ-	1
17		SM-6041202-TP	SCREW M4X0.7 L=12	ロツカクアナホ' ルト	1
18		161-38109	ROD	ロツト'	1
19		CS-0800971-TP	THRUST COLLAR D=8 W=9	スラストカラ- D=8 W=9	2
20		SM-8050512-TP	SCREW	トメネシ' M5 L=5	4
21		400-20791	SIDE PLATE	ヨコイタ	2
22		145-06109	FEED PLATE GUIDE	オクリイタカ' イト	2
23		SB-4080001-00	BEARING	コロカ' リシ' クウケ	2
24		400-20785	SIDE_PLATE_METAL	ヨコイタメタル	2
25		400-20787	UNDER_FEED_UP_DOWN_SHAFT_B	シタオクリシ' ヨウケ' シ' クB	1
26	*	SM-6051802-TP	SCREW M5 L=18	ロツカクアナホ' ルト	2
27		400-20789	SIDE_PLATE_SHAFT	ヨコイタシ' ク	1
28		SM-8050812-TP	SCREW M5X8	トメネシ' M5X0.8 L=8	2
29		CS-0800971-TP	THRUST COLLAR D=8 W=9	スラストカラ- D=8 W=9	1
30		SM-8050512-TP	SCREW	トメネシ' M5 L=5	2
31		400-20782	ROLLER	ロ-ラー	2
32		SD-0700586-TP	SHOULDER SCREW	タ' ソネシ' D=7 H=5.8	2
33		121-09302	NEEDLE DRIVING SHAFT	ハリ クト' ウシ' ク	1
34		320-46708	VERTICAL ARM METAL	ハリホ' ウウエシタウテ' メタル	2
35		CS-1201171-TP	THRUST COLLAR D=12 W=11	スラストカラ- D=12 W=11	3
36		SM-8060552-TP	SCREW M6 L=5	トメネシ'	6
37		400-20796	SIDE_FEED_GUARD	ウケイタ	2
38		SM-6040600-SP	SCREW M4 L=6	ヒラネシ' M4 L=6	4
39		400-20794	METAL	メタル	1
40		320-07304	VERTICAL FEED CONNECTING ARM	タテオクリレンケツウテ'	1
41		320-07403	CONNECTING ARM METAL, A	タテオクリレンケツウテ' メタルA	1
42		320-07502	CONNECTING ARM METAL, B	タテオクリレンケツウテ' メタルB	1
43		SD-1001526-TP	SHOULDER SCREW	タ' ソネシ' D=10 H=15.2	2
44		105-23504	WASHER	カマシ' クサ' カ' ネ	1
45		165-73909	THRUST COLLAR	INDEXカラ-	1
46		400-20781	Y_UNDER_FEED_SHAFT	シタイタテオクリシ' ク	1
47		400-20780	UPPER_Y_GEAR	タテオクリキ' ア	1
48		SB-4080001-00	BEARING	コロカ' リシ' クウケ	1
49		SM-8050512-TP	SCREW	トメネシ' M5 L=5	2
50		400-19203	LOWER FEED MOTOR ASSY	Yオクリシ' タモ-タクミ	1
51		SM-4041655-SP	SCREW M4 L=16	ナハ' ネシ'	4
52		WP-0450846-SP	WASHER	ヒラサ' カ' ネ	4
53		400-19189	LOWER FEED SENSOR ASSY	Yオクリシ' タケ' ソテンセンサクミ	1
54		SM-4030855-SN	SCREW M3 L=8.0	ナハ' ネシ' M3 L=8	1
55		400-20783	Y_UNDER_SENSOR_STAY	Yオクリセンサ-ステイ	1
56		SL-6040892-TN	BOLT	サ' カ' ネツキロツカクアナホ' ルト	2
57		400-20784	Y_UNDER_SENSOR_STAY_BASE	Yオクリセンサ-ステイト' タ' イ	1
58		SM-6041002-TP	SCREW M4 L=10	ロツカクアナホ' ルト M4X0.7 L=10	2
59		320-07205	VERTICAL FEED SHAFT METAL	タテオクリシ' クメタル	1
60		WP-0531000-SD	WASHER M5	ヒラサ' カ' ネ コカ' タマル M5	2
61	*	WP-0522016-SH	WASHER	ヒラサ' カ' ネ 5.2X15X2	2

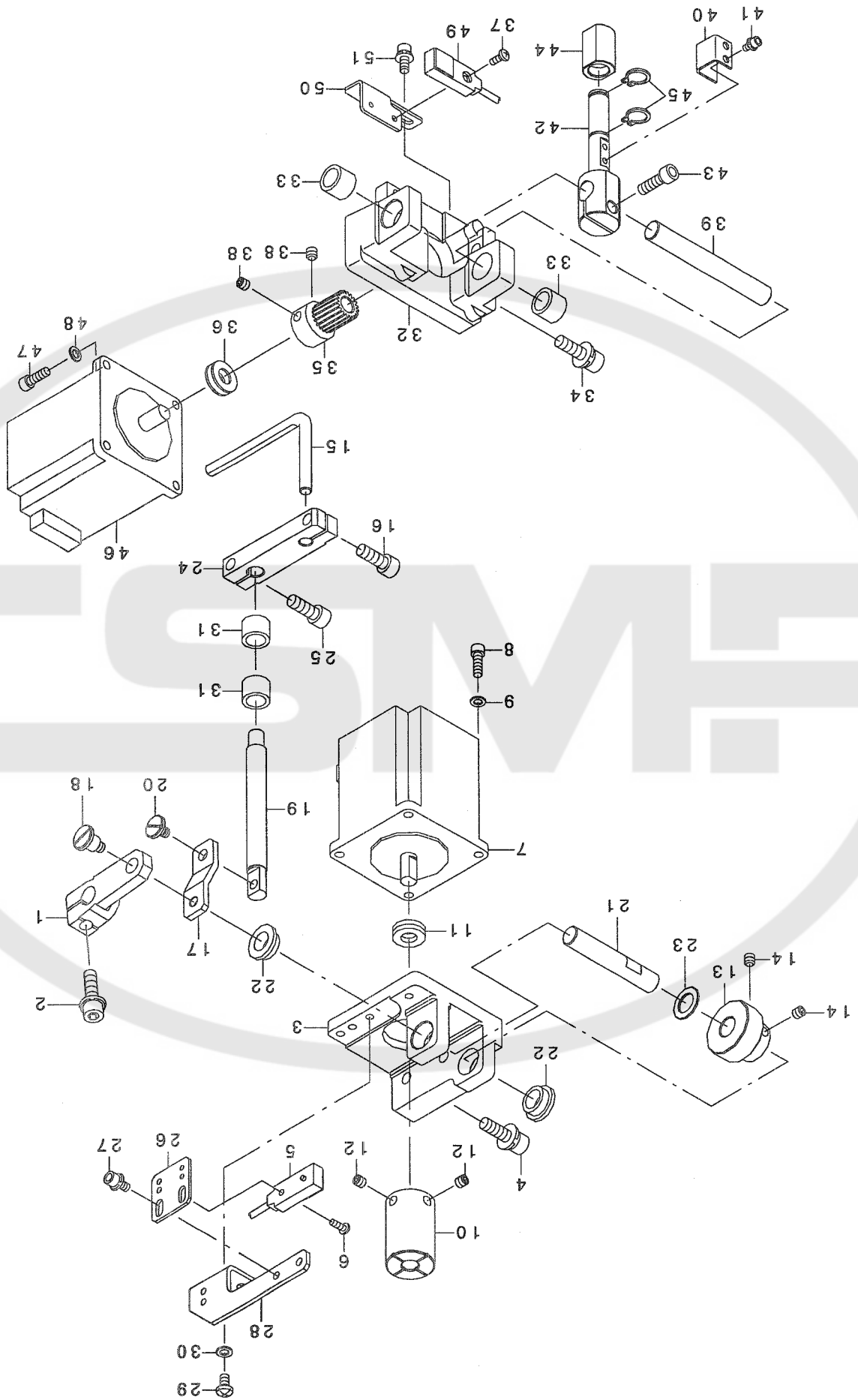

10. UP DOWN FEED & DIFF FEED COMPONENTS
上下・差動送り関係

REF. NO	NOTE	PART NO.	DESCRIPTION	ヒソメイ	Qty
1		141-04301	LOWERING ARM	オンサゲ ウデ	1
2		SL-6062042-TN	BOLT	サカ ネットキロツカクアナホ ルト	1
3		400-01998	HAND_LIFTER_GEAR_BLOCK	モチアケ キ アフ ロック	1
4		SL-6062042-TN	BOLT	サカ ネットキロツカクアナホ ルト	2
5		400-19192	PRESS SENSOR ASSY	オサエケ ンテンセンサクミ	1
6		SM-4030855-SN	SCREW M3 L=8.0	ナハ ネジ M3 L=8	1
7		400-19206	PRESS MOTOR ASSY	オサエモータクミ	1
8		SM-6041202-TP	SCREW M4X0.7 L=12	ロツカクアナホ ルト	4
9		WP-0450846-SP	WASHER	ヒラサ カネ	4
10		400-20883	WORM	ウオム	1
11		SB-4080001-00	BEARING	ゴロカ リジ クウケ	1
12		SM-8050512-TP	SCREW	トメネジ M5 L=5	2
13		400-20884	WORM_WHELL	ウオムホイール	1
14		SM-8050512-TP	SCREW	トメネジ M5 L=5	2
15		400-20885	HAND_LIFTER_HOOK	モチアケ フック	1
16		SM-6061602-TP	SCREW M6 L=16	ロツカクアナホ ルト	1
17		400-20886	HAND_LIFTER_LEVER	モチアケ ウデ	1
18		SD-0790706-TP	SHOULDER SCREW	タソネジ D=7.94 H=7	1
19		400-20887	HAND_LIFTER_SHAFT	モチアケ シク	1
20		SD-0600327-TP	SHOULDER SCREW	タソネジ D=6 H=3.2	1
21		400-20888	PITCH_LEVER_SHAFT	オクリウデ シク	1
22		320-09805	CONNECTING PLATE METAL	ヨコオクリレンケツツイタメタル	2
23		105-23504	WASHER	ガマシ クサ カネ	1
24		400-20889	PULLING HOLDER	ヒキアケ タキ	1
25		SM-6061602-TP	SCREW M6 L=16	ロツカクアナホ ルト	1
26		400-20890	UP_DOWN_SENSOR_PLATE	ジ ヨウケ センサハシ	1
27		SL-6040892-TN	BOLT	サカ ネットキロツカクアナホ ルト	2
28		400-20891	UP_DOWN_SENSOR_STAY_BASE	ジ ヨウケ センサト タイ	1
29		SM-4040855-SP	SCREW	ナハ ネジ	2
30		WP-0450846-SP	WASHER	ヒラサ カネ	2
31		320-07403	CONNECTING ARM METAL, A	タテオクリレンケツウデ メタルA	2
32		400-01997	DIFFERENTIAL_MOTOR_STAY	ヨコオクリト タイ	1
33		320-07403	CONNECTING ARM METAL, A	タテオクリレンケツウデ メタルA	2
34		SL-6062042-TN	BOLT	サカ ネットキロツカクアナホ ルト	2
35		400-20900	UPPER_X_GEAR	アツハ Xキ ヤ	1
36		SB-4080001-00	BEARING	ゴロカ リジ クウケ	1
37		SM-4030855-SN	SCREW M3 L=8.0	ナハ ネジ M3 L=8	1
38		SM-8050512-TP	SCREW	トメネジ M5 L=5	2
39		400-20901	UPPER_X_GEAR_SHAFT	アツハ Xキ ヤンキフト	1
40		400-20902	DIFFERENTIAL_SENSOR_PLATE	サト ウセンサハシ	1
41		SL-6030692-TN	BOLT	サカ ネットキロツカクアナホ ルト	2
42		400-20903	DIFFERENTIAL_ROLLER_SHAFT	サト ウローラシク	1
43		SM-6051602-TP	SCREW M5X0.8 L=16	ロツカクアナホ ルト M5X0.8 L=16	1
44		400-20904	DIFFERENTIAL_ROLLER	サト ウローラ	1
45		RC-0100001-KP	SNAP RING M10	Cカ タトメツ 9.3	2
46		400-19205	DIF FEED MOTOR ASSY	サト ウオクリモータクミ	1
47		SM-6041202-TP	SCREW M4X0.7 L=12	ロツカクアナホ ルト	4
48		WP-0450846-SP	WASHER	ヒラサ カネ	4
49		400-19191	DIF FEED SENSOR ASSY	サト ウオクリケ ンテンセンサクミ	1
50	*	400-20905	DIFFRENTIAL_SENSOR_STAY	サト ウセンサステー	1
51	*	SL-6041092-TN	SCREW	サカ ネットキロツカクアナホ ルト	2

REF. NO	NOTE	PART NO.	DESCRIPTION	Qty
1		SM-4040655-SP	SCREW M4 L=6	2
2		400-20749	SPRING A	1
3		SM-4040455-SP	SCREW M4 L=4	1
4		WP-0450846-SP	WASHER	1
5		400-20750	SPRING B	1
6		SM-4040455-SP	SCREW M4 L=4	1
7		WP-0450846-SP	WASHER	1
8		400-20746	WIPER	1
9		NM-7040032-SC	HEXAGONAL CAP NUT, TYPE 3 M4	1
10		NM-6040003-SC	NUT M4	1
11		400-20747	WIPER_CYLINDER_BASE_A	1
12		PA-1007502-A0	AIR CYLINDER	1
13		400-20748	WIPER_CYLINDER_BASE_B	1
14		SM-4040855-SP	SCREW	2
15		WP-0450846-SP	WASHER	2
16		SM-4041055-SP	SCREW	2
17		WP-0450846-SP	WASHER	2
18		400-20751	WIPER_GUIDE	1
19		PJ-3040405-04	ELBOW UNION	1
20		PJ-3010405-02	HALF UNION 4XM5	1
21		400-21830	WIPER_GUIDE_B	1
22		SM-4030455-SN	SCREW	2
23		PC-022403E-00	INSERT RING	1

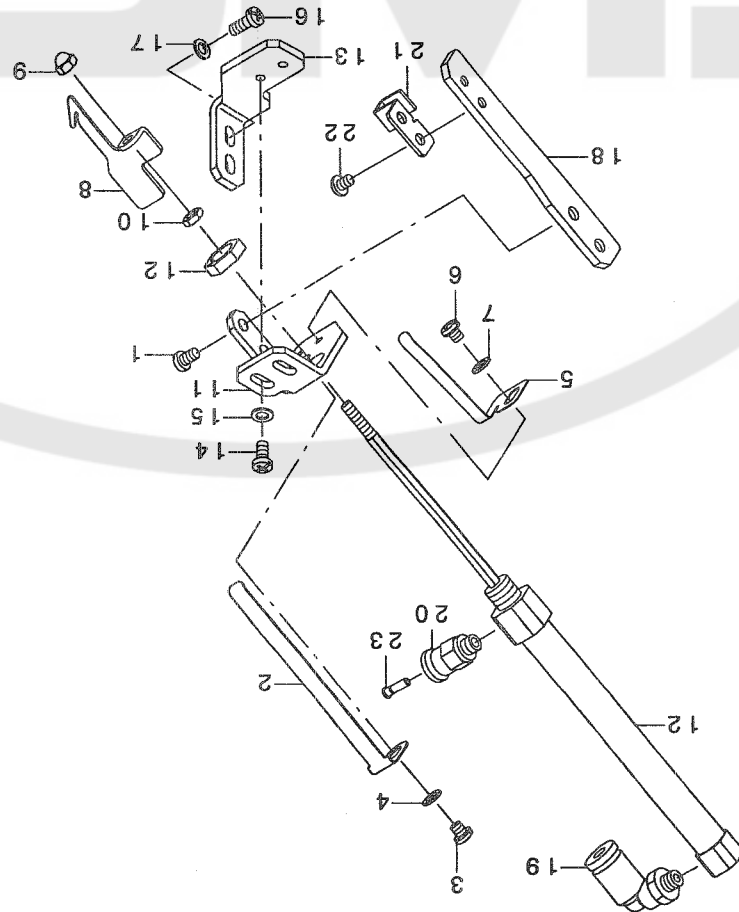

11. WIPER COMPONENTS
ワイパー関係

12. TANG COMPONENTS

タング関係

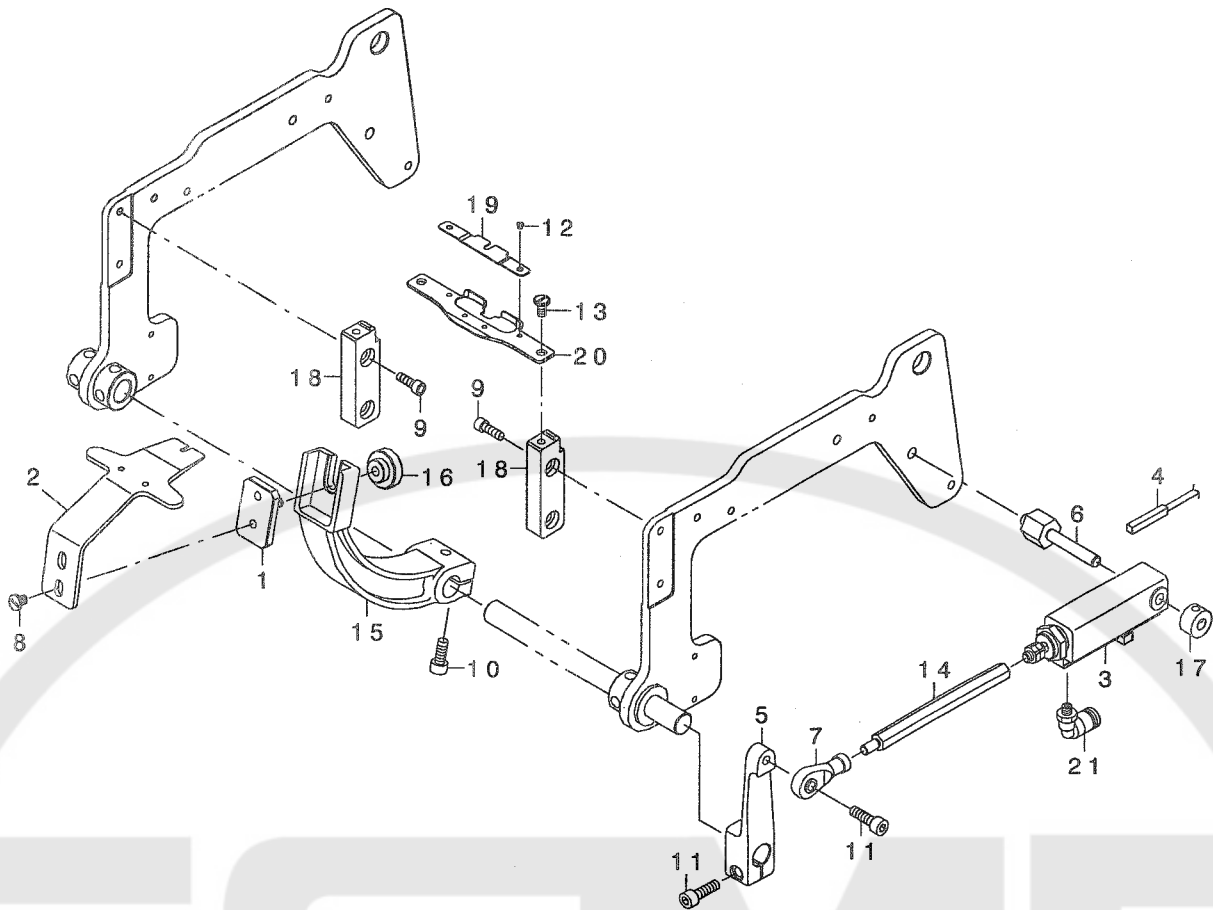

REF. NO	NOTE	PART NO.	DESCRIPTION	キ ョ ヌ イ	Qty
1		178-23550	TANG INSTALLING PLATE ASM.	タンク トリツケパ ンクミ	1
2		400-20761	TANG	タンク	1
3		PA-1603014-A0	AIR CYLINDER	エアシリンダ	1
4		400-19199	TONGUE OPEN SWITCH ASSY	タンク カイハイSWクミ	1
5		400-01994	CLAMP LINK_B	タンク カイハイウテ	1
6		400-20830	CYLINDER_SHAFT	シリンダ シク	1
7		B1632-180-000	FEED ADJUSTING JOINT	オクリチヨセツ シ ョイント	1
8		SS-6110610-TP	SCREW 11/64-40 L=6	ヒラネシ 11/64-40 L=6	2
9		SM-6041202-TP	SCREW M4X0.7 L=12	ロツカクアナホ ルト	4
10	*	SM-6051802-TP	SCREW M5 L=18	ロツカクアナホ ルト	1
11		SM-6051602-TP	SCREW M5X0.8 L=16	ロツカクアナホ ルト M5X0.8 L=16	2
12		SS-2060210-SP	SCREW 3/32-56 L=2.3	マルサラネシ 3/32-56 L=2.3	2
13		SM-6040860-TP	SCREW M4 L=8	ヒラネシ	2
14		400-20768	STUD	スタット	1
15		400-01986	TANG ARM	タンク トリツケタ イ	1
16		178-23709	TANG KNOB	タンク コテイツマミ	1
17		G6014-880-000	LINK THRUST HOLDER	リンクスラストウケ	1
18		400-20765	UNDER_PLATE_BASE	タンク ストッパ -トリツケタ イ	2
19		400-20762	UNDER_PLATE_GUIDE_A	タンク ストッパ -ガ イト A	1
20		400-20767	UNDER_PLATE_S	タンク ストッパ -	1
21		PJ-3040405-04	ELBOW UNION	エルボ ユニオン	2

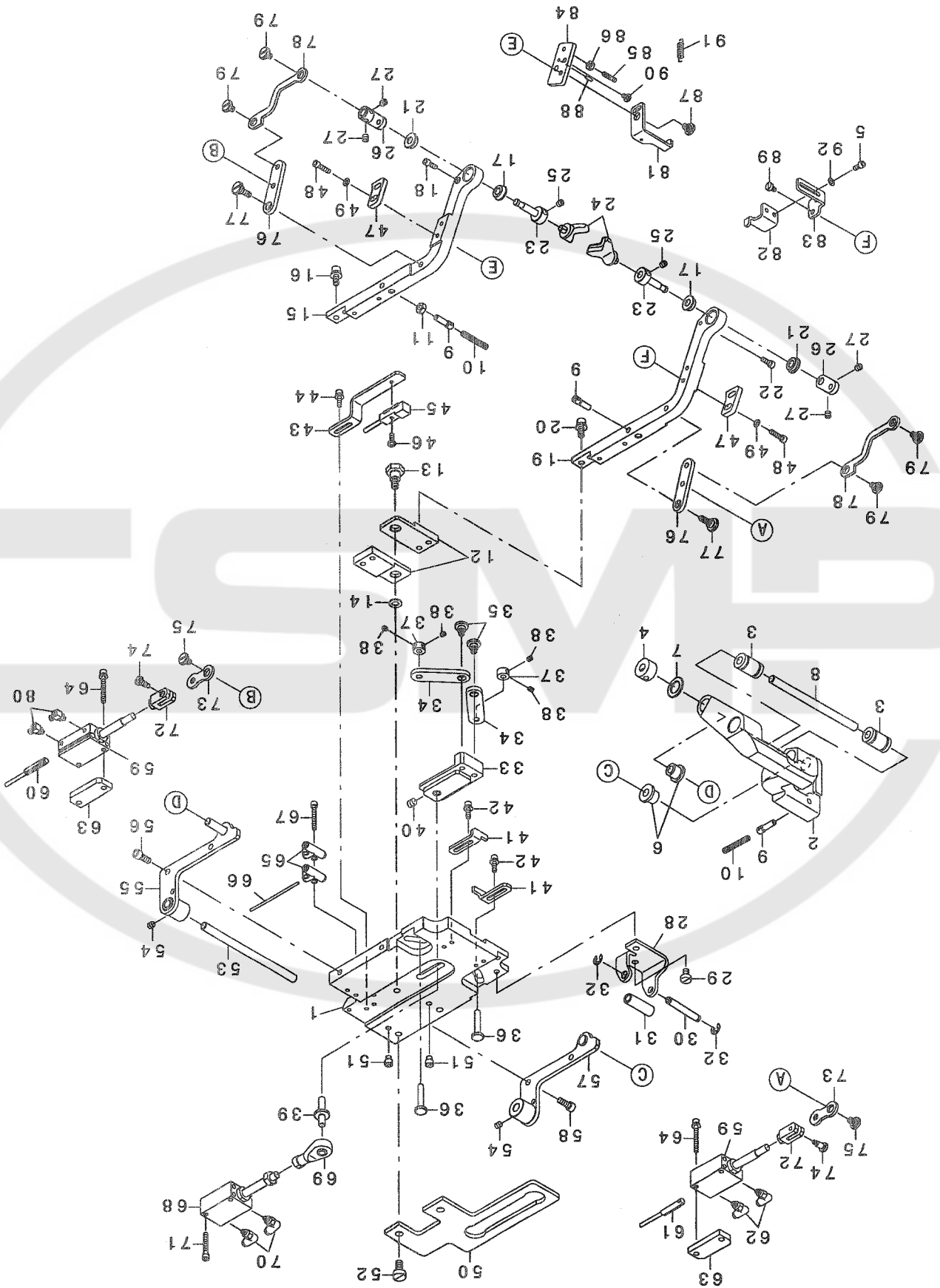

13. CHUCK COMPONENTS
子ヤツク関係

REF. NO	NOTE	PART NO.	DESCRIPTION	品名	Qty
1		400-20927	DIFFERENTIAL_MB	サト'ウMB	1
2		400-20929	FULCRUM_ARM	ソデシク	1
3		SR-7060006-00	BEARING	コロカ'リク'クウカ	2
4		G6014-880-000	LINK_THRUST HOLDER	リンクスラストウケ	1
5		SM-6030602-TP	SCREW M3X0.5 L=6	ロツカクアナホ'ルト M3X0.5 L=6	2
6		GEB-01521000	BUSHING	ブ'ッシュ	2
7		105-23504	WASHER	カマシ'クサ'カ'ネ	1
8		400-20938	X_FEED_SHAFT_B	X'ネクリク'ク'ネ	1
9		400-20945	SPRING_HOOK	ハ'ネフック	3
10		B2052-781-000	THREAD_TRIMMER_SPRING_A	ウツイキリハ'ネA	2
11		NM-6040001-SD	NUT M4	ロツカクナツト M4	1
12		400-20911	CHUCK_ARM_BASE	チャックウデ'ト'ダ'イ	2
13		SD-0800606-TP	SHOULDER SCREW	ダ'ンネシ' D=8 H=6	1
14		400-20684	MOVING_KNIFE_WASHER_0.9	メスサ'カ'ネ0.9	1
15		400-20913	CHUCK_ARM_R	ツカミウデ'R	1
16		SL-6041092-TN	SCREW	サ'カ'ネツキロツカクアナホ'ルト	2
17		GEB-03626000	DRIVE_GEAR_SHAFT_METAL	グ'ト'ウハク'ルマシ'クウカ	2
18		SM-6030802-TP	SCREW M3X0.5 L=8	ロツカクアナホ'ルト M3X0.5 L=8	1
19		400-20912	CHUCK_ARM_L	ツカミウデ'L	1
20		SL-6041092-TN	SCREW	サ'カ'ネツキロツカクアナホ'ルト	2
21		GEB-03626000	DRIVE_GEAR_SHAFT_METAL	グ'ト'ウハク'ルマシ'クウカ	2
22		SM-6030802-TP	SCREW M3X0.5 L=8	ロツカクアナホ'ルト M3X0.5 L=8	1
23		400-20914	CHUCK_BASE	チャック'ト'ダ'イ	2
24		400-20931	NAIL_CRAMP_MEDIUM	ホシ'ツメチュウ	2
25		SM-8040412-TP	SET SCREW M4 L=4	トメネシ'	2
26		400-20916	CHUCK_LINK	チャックリンク	2
27		SM-8040412-TP	SET SCREW M4 L=4	トメネシ'	4
28		400-20915	CHUCK_LIFTER_BKT	ツカミアケ'イタ	1
29		SM-6040600-SP	SCREW M4 L=6	ヒラネシ' M4 L=6	2
30		400-20933	CHUCK_LIFTER_SHAFT	ツカミサシエシ'ク	1
31		400-20921	COLLAR	カラー	1
32		RE-0400000-KP	E-RING 4	E'カ'ダ'メウ 4	2
33		400-20917	CHUCK_OPEN_KNUCKLE	ツカミヒラキウデ'	1
34		400-20918	CHUCK_OPEN_LEVER	チャックヒラキウデ'	2
35		SD-0600326-TP	SHOULDER SCREW D6 H3.2	ダ'ンネシ' D=6 H=3.2	2
36		400-20924	CYLINDER_OPEN_PIN	シリンド'ヒラキピン	2
37		CS-0400671-TP	THRUST COLLAR D=4 W=5.5	スラストウケ D=4 W=5.5	2
38		SM-8030350-TP	SCREW	トメネシ' M3 L=2.5	4
39		400-20919	CHUCK_OPEN_LEVER_PIN	チャックヒラキウデ'ピン	1
40		SM-8050512-TP	SCREW	トメネシ' M5 L=5	1
41		400-20920	CHUCK_OPEN_STOPPER	チャックヒラキ'ト'メ	2
42		SL-6031092-TN	SCREW	サ'カ'ネツキロツカクアナホ'ルト	4
43		400-20925	CYLINDER_OPEN_SENSOR_STAY	シリンド'ヒラキセンサ'ハ'ン	1
44		SL-6031092-TN	SCREW	サ'カ'ネツキロツカクアナホ'ルト	2
45		400-19200	CHUCK_OPEN_SENSOR_ASSY	チャックカイ'ヘイセンサ'クミ	1
46		SM-4030855-SN	SCREW M3 L=8.0	ナ'ベ'ネシ' M3 L=8	1
47		400-20926	CYLINDER_STOPPER	シリンド'ト'メ	2
48		SM-6031202-TP	SCREW M3X0.5 L=12	ロツカクアナホ'ルト	4
49		WP-0320500-SD	M3 WASHER	ヒラサ'カ'ネ M3	4
50		400-20928	DIFFERENTIAL_M_B_GUIDE	サト'ウMB'カ'イト'	1
51		400-04299	STOPPER_PIN	ストップ'ピン	2
52		SM-6051000-SP	SCREW	ヒラネシ' M5 L=10	2
53		400-20937	X_FEED_SHAFT	X'ネクリク'ク	1
54		SM-8040412-TP	SET SCREW M4 L=4	トメネシ'	2
55		400-20939	ASSY DIFFERENTIAL_MB_ARM_R	サト'ウウデ' MB R クミ	1
56		SM-6041002-TP	SCREW M4 L=10	ロツカクアナホ'ルト M4X0.7 L=10	2
57		400-20943	ASSY DIFFERENTIAL_M_B_ARM_L	サト'ウウデ' MB L クミ	1
58		SM-6041002-TP	SCREW M4 L=10	ロツカクアナホ'ルト M4X0.7 L=10	2
59		PA-0901501-AO	AIR CYLINDER	エアシリンド'	2
60		400-19195	CHUCK_HOR_SWITCH_ASSY	チャックスイ'ハイSWクミ	1
61		400-19196	CHUCK_VER_SWITCH_ASSY	チャックホンテ'ンスWクミ	1
62		PJ-3040203-01	ELBOW	エルボ'	2
63		400-20934	TURN_CYLINDER_SPACER	カ'イテンシリンド'ス'パ'ーサ	2
64		SL-6032542-TN	SCREW	サ'カ'ネツキロツカクアナホ'ルト	4
65		PJ-3050200-01	T-JOINT	ユニオン'ジョイ'ン	2
66		BT-0180101-EB	TUBE HOSE	チューブ'ホース	1
67		SM-6032002-TP	SCREW M3X0.5 L=20	ロツカクアナホ'ルト M3X0.5 L=20	2
68		PA-1002010-AO	AIR CYLINDER	エアシリンド'	1
69		B1632-180-000	FEED ADJUSTING JOINT	オクリチヨ'セツ'ジョイ'ント	1
70		PJ-3040203-01	ELBOW	エルボ'	2
71		SM-6032002-TP	SCREW M3X0.5 L=20	ロツカクアナホ'ルト M3X0.5 L=20	2
72		400-20922	CYLINDER_KNUCKLE	シリンド'ナツクル	2
73		400-20923	CYLINDER_LINK	シリンド'リンク	2
74		SD-0400606-TP	SHOULDER SCREW	ダ'ンネシ' D=4 H=5	2
75		SD-0600208-TP	SHOULDER SCREW	ダ'ンネシ' D=6 H=2	2
76		400-20936	TURN_OVER_LINK_UPPER	ウ'エカイテンリンク	2
77		SD-0600328-TP	SHOULDER SCREW	ダ'ンネシ' D=6 H=3.2	2
78		400-20935	TURN_OVER_LINK_LOWER	ウ'タカイテンリンク	2
79		SD-0600208-TP	SHOULDER SCREW	ダ'ンネシ' D=6 H=2	4
80		PJ-0460390-03	ELBOW	エルボ'	2
81		400-20946	STOPPER_HOOK_A	ストップ'フックA	1
82		400-20947	STOPPER_HOOK_B	ストップ'フックB	1
83		400-20948	HOOK_ADJUST	フック'ア'ジャ'スト	1
84		400-20949	STOPPER_BASE	ストップ'ベース	1
85		E3018-721-000	SPRING_STUD_A	スプリ'ング'スタ'ット' A	1
86		NM-6030001-SC	NUT M3	ロツカクナツト M3X0.5 1.5	1
87		SD-0600208-TP	SHOULDER SCREW	ダ'ンネシ' D=6 H=2	1
88		PS-0200062-KH	SPRING_PIN 2X6	ス'プリ'ング'ピン 2X6	1
89		SM-6030500-SN	SCREW M3 L=5	ヒラネシ' M3 L=5	2
90		SM-4030455-SN	SCREW	ナ'ベ'ネシ' M3 L=4	2
91		D3067-180-S00	SPRING	スプリ'ング	1
92		WP-0320501-SC	WASHER M3	ヒラサ'カ'ネ 3.2X7X0.5	2

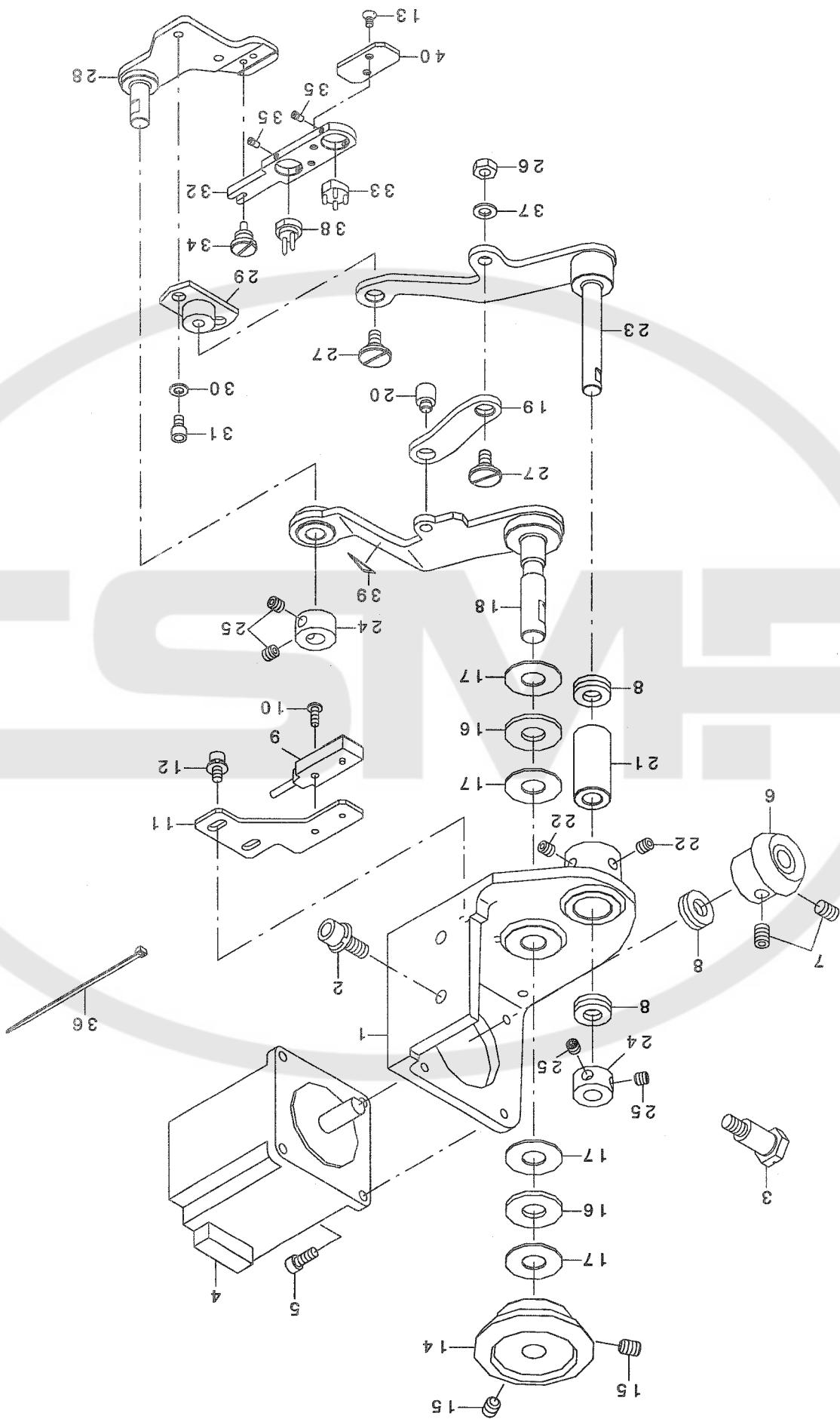

14. LOADER COMPONENTS
ロ一夕關係

REF. NO	NOTE	PART NO.	DESCRIPTION	ヒョウメイ	Qty
1		400-01996	GEAR BOX	ロ-タ'ト'タ'イ	1
2		SL-6062092-TN	SCREW M6 L=20	サ'カ'ネツキロツカクアナホ'ルト	2
3		SD-1001526-TP	SHOULDER SCREW	タ'ンネジ' D=10 H=15.2	1
4		400-19208	LOADER MOTOR ASSY	ロ-タ'モ-タクミ	1
5	*	SM-6041402-TP	SCREW M4 L=14	ロツカクアナホ'ルト M4	4
6	*	400-20958	GEAR A	キ'ヤA	1
7		SM-8060812-TP	SCREW M6 L=8	トメネジ' M6 L=8	2
8		SB-4080001-00	BEARING	ゴロカ'リシ'クウケ	3
9		400-19194	LOADER SENSOR ASSY	ロ-タ'ケ'ンセンセンサクミ	1
10		SM-4030855-SN	SCREW M3 L=8.0	ナ'ネジ' M3 L=8	1
11		400-20976	LOADER_SENSOR_PLATE	ロ-タ'-センサ-ハ'ン	1
12		SL-6040892-TN	BOLT	サ'カ'ネツキロツカクアナホ'ルト	2
13		SM-1030501-SC	SCREW M3 L=5	サラコネジ' M3 L=5	2
14	*	400-20959	GEAR B	キ'ヤB	1
15		SM-8060812-TP	SCREW M6 L=8	トメネジ' M6 L=8	2
16		112-72408	THRUST COLLAR	オクリレハ'-スラストウケ	2
17		169-92604	THRUST WASHER	スラストワッシヤ	4
18		400-20966	ASSY_CARRIER_ARM_A	ハンソウウテ'AKミ	1
19		400-20975	CONNECTING_LINK	リンケツリンク	1
20		400-20978	SCREW_PIN	ネジ'ピン	1
21		400-20973	ADJUSTING_METAL	チヨウセツメタル	1
22		SM-8050512-TP	SCREW	トメネジ' M5 L=5	2
23		400-20970	ASSY_CARRIER_ARM_B	ハンソウウテ'BKミ	1
24		CS-0800971-TP	THRUST COLLAR D=8 W=9	スラストカラ- D=8 W=9	2
25		SM-8050512-TP	SCREW	トメネジ' M5 L=5	4
26		NM-6050001-SP	NUT M5	ロツカクナツト M5X0.8 Iシユ	1
27		SD-0800327-TP	SHOULDER SCREW	タ'ンネジ' D=8 H=3.2	2
28		400-20963	ASSY_CARRIER_LINK	ハンソウリンククミ	1
29		400-20974	ADJUSTING_BOSS	チヨウセツホ'ス	1
30		WP-0430800-SC	WASHER M4	ヒラサ'カ'ネ'コカ'タマル M4	2
31		SM-6040602-TP	SCREW M4 L=6	ロツカクアナホ'ルト M4X0.7 L=6	2
32		400-20977	BUTTON_CARRIER_BASE	ホ'タンハンソウウテ'イ	1
33☆		178-57400	BUTTON CARRIER	ホ'タンキヤリア H	1
34		400-20979	CARRIER_SET_SCREW	ハンソウウテ'タ'イトリツケネジ'	1
35☆		SM-6850350-TP	FLAT SCREW	ヒラネジ'	2
36		EA-9500B01-00	CABLE BAND	ソクセンハ'ント'	1
37		WP-0531000-SD	WASHER M5	ヒラサ'カ'ネ'コカ'タマル M5	1
38		178-58606	BUTTON CARRIER	ホ'タンキヤリア T	1
39		CM-3002000-01	ATTENTION SEAL	ユビ'ケカ'チュウイシ-ル(16)	1
40		400-20980	CARRIER_BASE_COVER	ハンソウウテ'イカハ'-	1

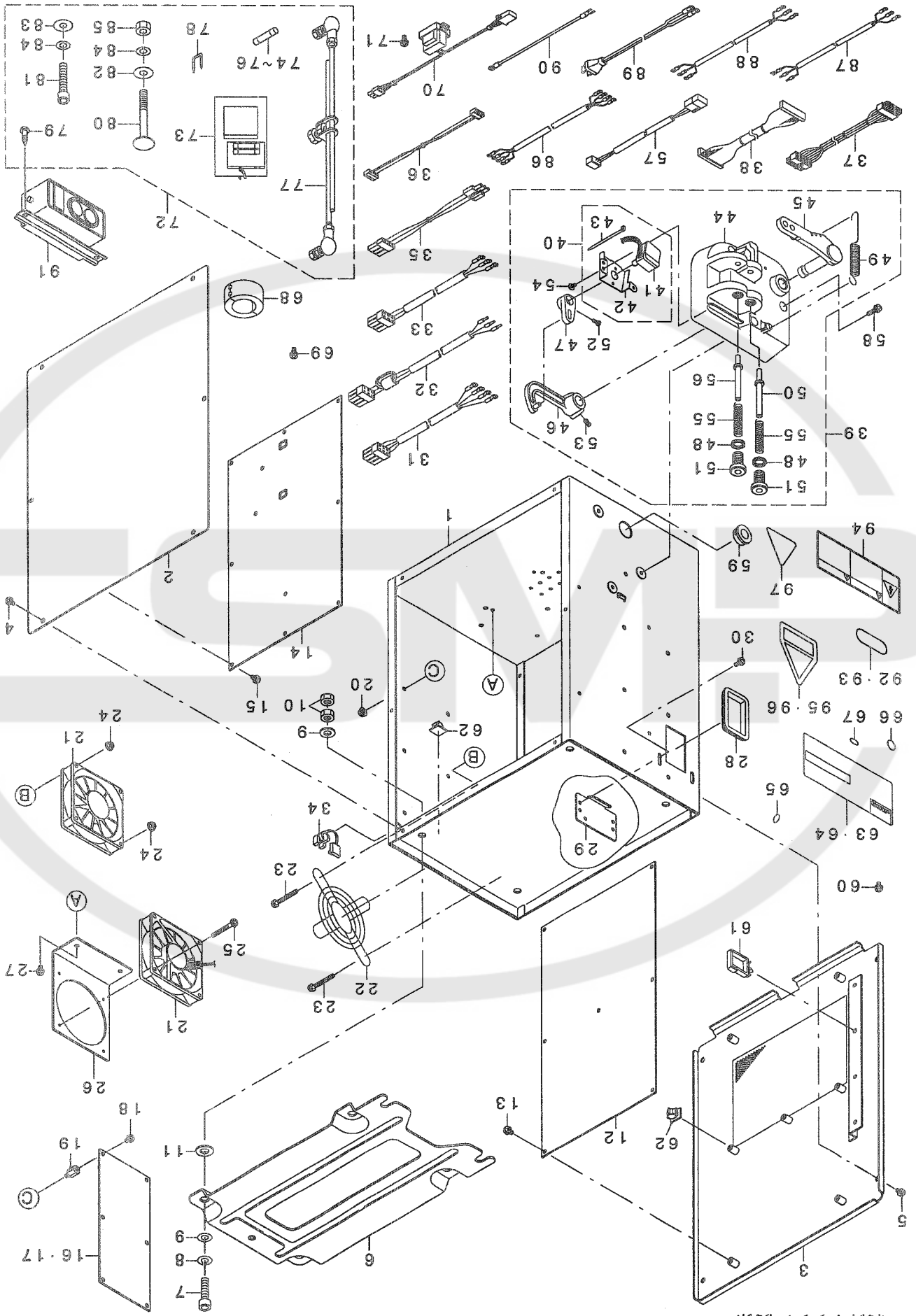

15. CONTROL BOX COMPONENTS
制御ボックス関係

REF. NO	NOTE	PART NO.	DESCRIPTION	ヒョウメイ	Qty
1		400-03451	CONTROL BOX	コントロールボックス	1
2		400-03452	CONTROL BOX FRONT COVER	コントロールボックスフロントカバー	1
3		400-03453	CONTROL BOX REAR COVER	コントロールボックスリアカバー	1
4		SL-4040891-SC	SCREW M4 L=8	サカネネキ M4 コネジ M4 L=8	6
5		SL-4040891-SC	SCREW M4 L=8	サカネネキ M4 コネジ M4 L=8	4
6		M3801-476-000	CONTROL BOX FITTING PLATE	コントロールボックスフィットングプレート	1
7		SM-6083002-TN	SCREW M8 L=30	ワザカネネキ M8 L=30	1
8		WS-0820002-KR	SPRING WASHER, M8	ハネネキ M8 2X15.4X2	4
9		WP-0841601-SC	WASHER 8.4X17.4X1.6	ワザカネネキ M8	4
10		NM-6080001-SC	NUT M8X1.25	ヒツチカネネキ M8	8
11		M4208-461-000	WASHER	ワザカネネキ M8 12x	8
12		400-00012	MAIN PCB A ASSY	メイン基板 A アッシー	4
13		SL-4040881-SC	SCREW M4 L=8	サカネネキ M4 コネジ M4 L=8	1
14		400-00029	SDC PCB A ASS'Y	SDC 基板 A アッシー	7
15		SL-4040881-SC	SCREW M4 L=8	サカネネキ M4 コネジ M4 L=8	1
16	05	400-00056	FLT-T PCB A ASS'Y	FLT-T 基板 A アッシー	10
17	06	400-00046	FLT-S PCB A ASS'Y	FLT-S 基板 A アッシー	1
18		SL-4040881-SC	SCREW M4 L=8	サカネネキ M4 コネジ M4 L=8	1
19		HX-0033900-00	STUD	キハシバネ	6
20		NM-3040520-SC	NUT M4	ワザカネネキ M4	6
21		400-05401	FAN MOTOR ASS'Y	ファンモーターアッシー	2
22		HM-0004800-10	FINGER GUARD	フィンガード	6
23		SL-4043591-SC	SCREW	サカネネキ M4 コネジ	1
24		NM-3040520-SC	NUT M4	ワザカネネキ M4	4
25		SL-4033091-SC	SCREW M3 L=30	サカネネキ M3 コネジ M3X0.5 L=30	4
26		400-05404	FAN MOTOR BRACKET	ファンモーターブラケット	1
27		SL-4040891-SC	SCREW M4 L=8	サカネネキ M4 コネジ M4 L=8	1
28		HX-0040700-00	BUSH	ブッシュ	2
29		178-45009	CORD FITTING PLATE	コードフィットングプレート	1
30		SL-4041091-SC	SCREW M4 L=10	サカネネキ M4 コネジ M4X0.7 L=10	1
31	05	400-05391	POWER CORD 3P ASSY	コントロールボックス用3P電源ケーブルアッシー	1
32	02	400-05392	POWER CORD 1P ASS'Y	コントロールボックス用1P電源ケーブルアッシー	1
33	03	400-05388	POWER CORD 1P220V ASSY	コントロールボックス用1P220V電源ケーブルアッシー	1
34		HX-0041000-0A	STRAIN RELIEF BUSHING	ストレインリリーフブッシング	1
35	07	400-05393	FLT-SDC CORD P ASS'Y	FLT-SDC コード P アッシー	1
36		400-05394	FLT-SDC CORD S ASS'Y	FLT-SDC コード S アッシー	1
37		400-05395	SDC-MAIN CORD P ASS'Y	SDC-MAIN コード P アッシー	1
38		400-05396	SDC-MAIN CORD S ASS'Y	SDC-MAIN コード S アッシー	1
39		400-05980	PEDAL SENSOR UNIT A ASM.	ペダルセンサーユニット A アッシー	1
40		400-05981	SENSOR FITTING PLATE A ASM.	ペダルセンサーフィットングプレート A アッシー	1
41		400-05982	PEDAL SENSOR A ASM.	ペダルセンサー A アッシー	(1)
42		M4006-461-000	SENSOR INSTALLING PLATE	センサーフィットングプレート	(1)
43		EA-9500B01-00	CABLE BAND	ケーブルバンド	(1)
44		M4001-461-000	PEDAL SENSOR BASE	ペダルセンサーベース	(1)
45		M4002-461-000	PEDAL LEVER	ペダルレバー	(1)
46		M4004-461-000	PEDAL RING	ペダルリング	(1)
47		M4005-461-000	VOLUME LINK	ボリュームリンク	(1)
48		M2010-110-000	ADJUST NUT	アジャストナット	(1)
49		M4007-351-000	FRONT SPRING	フロントスプリング	(2)
50		M4008-351-000-A	SPRING SHAFT A	スプリングシャフト A	(1)
51		M4012-351-000	ADJUST SCREW	アジャストネジ	(1)
52		SM-4030801-SF	SCREW M3X0.5 L=8	サカネネキ M3X0.5 L=8	(1)
53		SM-8040802-TP	SCREW M4X8	トメネジ M4X0.7 L=8	(2)
54		SV-4030601-SR	SCREW M3 L=6	サカネネキ M3 コネジ	(2)
55		M4011-351-000	SPRING B	スプリング B	(2)
56		M4009-351-000-A	SPRING SHAFT B	スプリングシャフト B	(2)
57		400-21048	PEDAL SENSOR JOINT CORD ASSY	ペダルセンサージョイントケーブルアッシー	(1)
58		SL-4041681-SF	SCREW M4 L=16	サカネネキ M4 L=16	1
59		HX-0018800-0D	BUSH	ブッシュ	3
60		SL-4040891-SC	SCREW M4 L=8	サカネネキ M4 コネジ M4 L=8	1
61		HX-0051100-00	WIRE SADDLE	ワイヤサドル	3
62		E9607-603-000	STICKER (SMALL)	ステッカー (小)	2
63	07	400-15603	RATING LABEL (BLANK)	レイティングラベル (空白)	1
64	02	400-13870	CE RATING LABEL (BLANK)	レイティングラベル CE (空白)	1
65		E9567-319-000	EARTH MARK	アースマーク	1
66	02	CM-2001000-01	PE MARK LABEL	PEマークラベル	1
67		400-03458	MASK SEAL	マスクシール	10
68	02	HN-0024600-00	CORES	フェライトコア	1
69	02	SL-4041081-SC	SCREW M4 L=10	サカネネキ M4 L=10	1
70	02	400-12038	REACTOR CORD ASSY	リアクタケーブルアッシー	1
71	02	SL-4041091-SC	SCREW M4 L=10	サカネネキ M4 L=10	2
72		400-05385	ACCESSORIE PARTS A ASM.	アクセサリーパーツ A アッシー	1
73		M3004-511-00A	VOLTAGE INDICATION CARD, A	電圧表示カード A	(1)
74		HF-0013031-5S	FUSE 3.15A 250V REF. NO.112	ヒューズ (3.15A)	(1)
75		HF-0030002-00	FUSE 2A (220/240V)	ソクダンヒューズ	(1)
76		HF-0013050-PD	FUSE 5A	ヒューズ 5A	(1)
77		229-58458	CONNECTING ROD ASM. B	リンク棒 UB (クミ)	(1)
78		MA-0115320-00	STAPLE	スタップル	(3)
79		SK-3512001-SE	WOOD SCREW D=5.1 L=20	木ネジ D=5.1 L=20	(2)
80		MTS-HJ100003	BOLT	モーターボルト	(2)
81		SM-6084002-TN	SCREW M8 L=40	ワザカネネキ M8 L=40	(1)
82		WP-0852086-SC	WASHER M8	ワザカネネキ M8	(2)
83		WP-0841601-SC	WASHER 8.4X17.4X1.6	ワザカネネキ M8	(1)
84		WS-0820002-KR	SPRING WASHER, M8	ハネネキ M8 2X15.4X2	(3)
85		NM-6080002-SC	NUT M8	ワザカネネキ M8 22x	(2)
86	01	M9017-580-0A0	POWER CABLE ASM.	コントロールケーブルアッシー	(1)
87	02	400-05390	JE POWER CABLE ASM	JE コントロールケーブルアッシー	1
88	03	M9024-580-0A0	POWER CABLE ASM., 100V	コントロールケーブル 100V用アッシー	1
89	04	M9035-580-0A0	POWER SOURCE CORD ASM.	100V用電源ケーブルアッシー	1
90	04	M9034-580-0A0	GROUND CORD ASM.	100V用アースケーブルアッシー	1
91	07	HA-0042500-00	SWITCH	スイッチ	1
92	01	BME-03200000	VOLTAGE INDICATION SEAL	電圧表示シール 3V用200V	1
93	04	BME-01100000	VOLTAGE INDICATION SEAL	電圧表示シール 3V用100V	1
94	05	CM-3001004-01	LABEL 3 (LARGE)	電圧表示シール 3(大)	1
95	01	CM-3004007-01	VOLTAGE CAUTION LABEL	電圧注意シール	1
96	06	CM-3004006-01	VOLTAGE CAUTION LABEL	電圧注意シール	1
97	06	CM-3001000-03	VOLTAGE WARNING LABEL (25)	電圧警告シール (25)	1

NOTE (注記)

- 01. . . . FOR EXPORT/USE IN JAPAN(3φ)
- 02. . . . FOR CE
- 03. . . . FOR EXPORT(1φ)
- 04. . . . FOR USE IN JAPAN(1φ 100V)
- 05. . . . FOR EXPORT/USE IN JAPAN(3φ),
USE IN JAPAN(1φ 100V)
- 06. . . . FOR CE, EXPORT(1φ)
- 07. . . . FOR EXPORT/USE IN JAPAN(3φ),
USE IN JAPAN(1φ 100V),
EXPORT(1φ)

- 輸出/日本用(3φ)
- CE用
- 輸出(1φ)
- 日本用(1φ 100V)
- 輸出/日本(3φ),
日本用(1φ 100V)
- CE, 輸出用(1φ)
- 輸出/日本(3φ),
日本(1φ 100V),
輸出用(1φ)

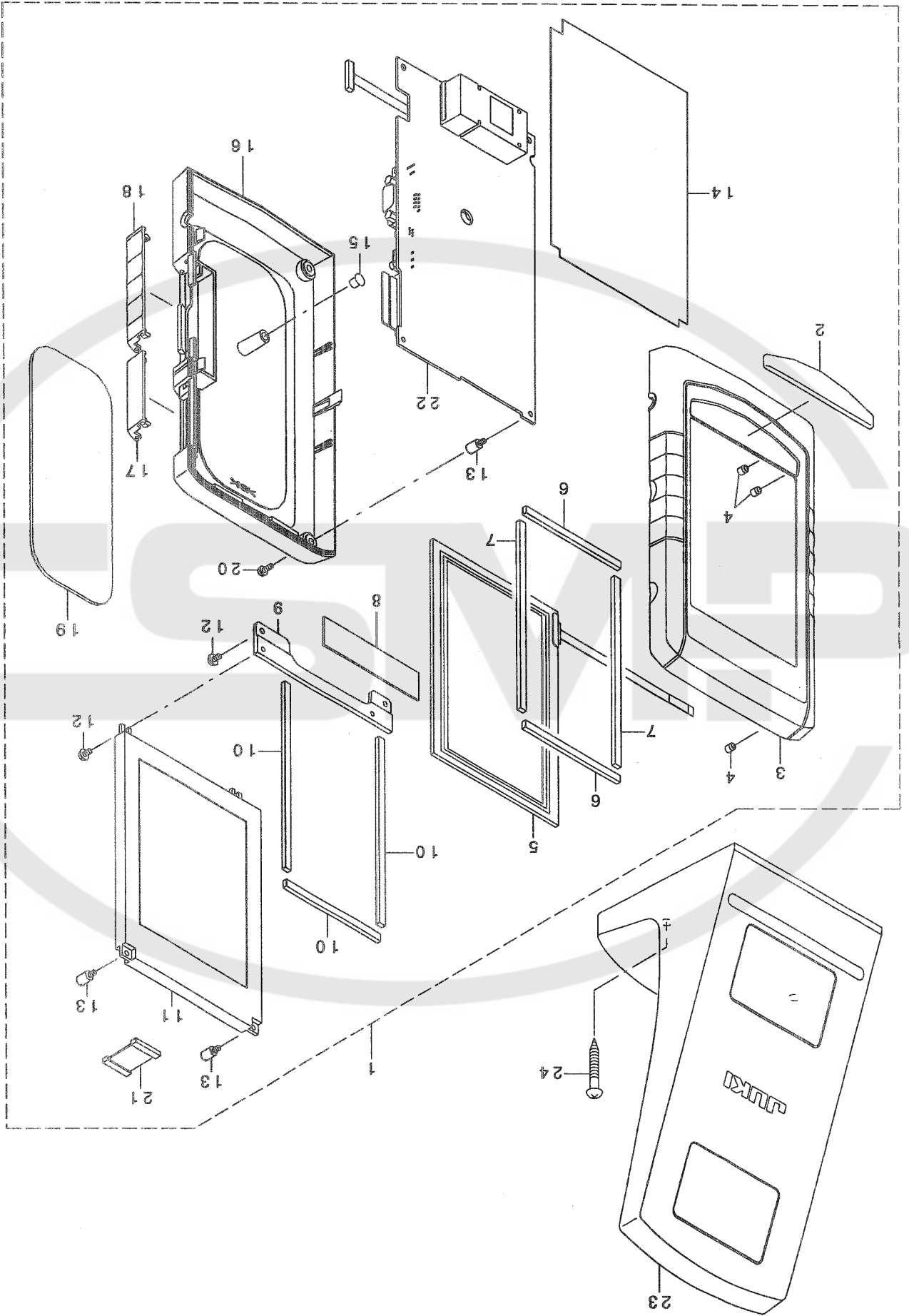

16. OPERATION PANEL COMPONENTS
操作パネル関係

REF. NO	NOTE	PART NO.	DESCRIPTION	ト ッ メ イ	Qty
1		400-09941	IP-200D ASSY	IP-200Dクミ(AMB)	1
2		400-00131	NAME_PLATE	メイハン	(1)
3		400-00132	OPERATION_PANEL_F	オハ° レーションハ° ネルF	(1)
4		400-00133	INSERT_NUT	ナット	(6)
5		A3906-010-000	TOUCH_PANEL	タッチハ° ネル	(1)
6		400-00134	TTP_H_FELT	TTP Hフェルト	(2)
7		400-00135	TTP_V_FELT	TTP Vフェルト	(2)
8		400-00136	KEY_SHEET	シート	(1)
9		400-00137	LCD_BASE_PLATE	LCDハ° -スイタ	(1)
10		400-00138	BOTHSIDES_TAPE	テープ°	(3)
11		A3950-010-0A0	LCD	エキシヨウテ° イズブ° レイ	(1)
12		SL-4030691-SC	SCREW M3X6	ナハ° コネシ° セムズ M3X0.5 L=6	(4)
13		400-00139	STUD	スタット°	(6)
14		400-00140	ISOLATION_SHEET	シート	(1)
15		TA-0550604-R0	RUBBER_PLUG	トメセン	(1)
16		400-00141	OPERATION_PANEL_R	オハ° レーションハ° ネルR	(1)
17		400-00142	SM_COVER	SMカハ° -	(1)
18		400-00143	SERIAL_COVER	シリアルカハ° -	(1)
19		400-00144	OPERATION_PANEL_MAGNET	オハ° レーションハ° ネルマグ° ネット	(1)
20		SL-4030881-SC	SCREW M3X8	ナハ° コネシ° セムズ M3X0.5 L=8	(4)
21		400-00146	LCD_CABLE_ASS'Y	LCDケーブ° ルクミ	(1)
22		400-00148	PANEL_PCB_A_ASS'Y	ハ° ネルキハ° ソムクミ	(1)
23		M1017-580-0A0	OPERATION_BOX_FIXED_PLATE_ASM.	ソウサハ° コトリツケイタクミ	1
24		SK-3413201-SE	WOOD_SCREW D=4.1 L=32	マルモクネシ° D=4.1 L=32	2

CSMP

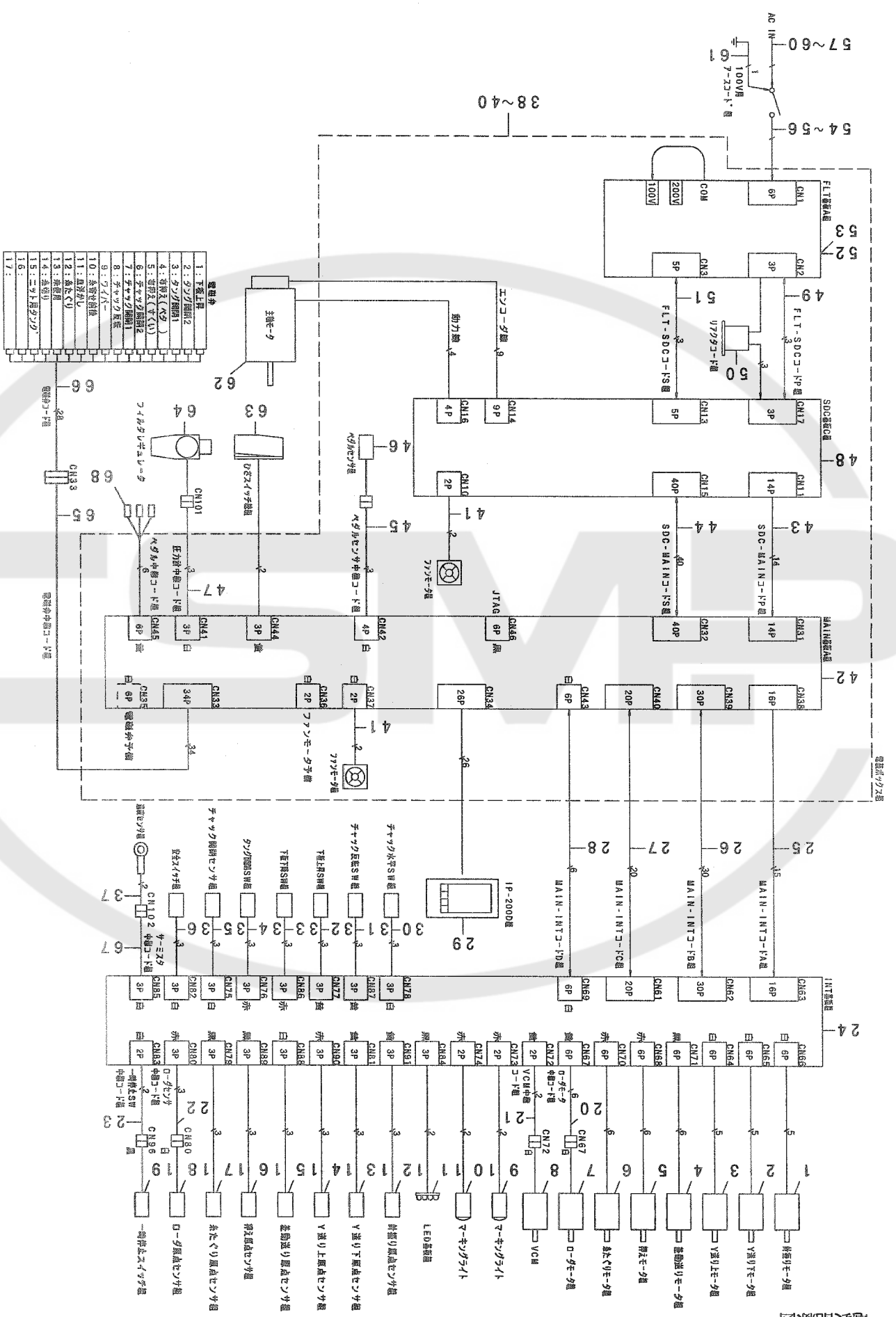

REF. NO	NOTE	PART NO.	DESCRIPTION	品名	Qty
1		400-19202	NEEDLE SWING MOTOR	ハリワリモータクミ	1
2		400-19203	LOWER FEED MOTOR ASSY	Yホクリウモータクミ	1
3		400-19204	UPPER FEED MOTOR ASSY	Yホクリウエモータクミ	1
4		400-19205	DIF FEED MOTOR ASSY	サトウホクリモータクミ	1
5		400-19206	PRESS MOTOR ASSY	オウエモータクミ	1
6		400-19207	THREAD MOTOR ASSY	イトタゲリモータクミ	1
7		400-19208	LOADER MOTOR ASSY	ローダモータクミ	1
8		400-20700	VCM	ホイスコイルモータ	1
9		400-19209	LIGHT MARKING PROJECTOR	マキングライト	1
10		400-19209	LIGHT MARKING PROJECTOR	マキングライト	1
11		400-18377	LED PCB ASSY	LEDキハソクミ	1
12		400-19188	NEEDLE SWING SENSOR ASSY	ハリワリゲソセンサクミ	1
13		400-19189	LOWER FEED SENSOR ASSY	Yホクリウタケソセンサクミ	1
14		400-19190	UPPER FEED SENSOR ASSY	Yホクリウエゲソセンサクミ	1
15		400-19191	DIF FEED SENSOR ASSY	サトウホクリゲソセンサクミ	1
16		400-19192	PRESS SENSOR ASSY	オウエゲソセンサクミ	1
17		400-19193	THREAD SENSOR ASSY	イトタゲリゲソセンサクミ	1
18		400-19194	LOADER SENSOR ASSY	ローダゲソセンサクミ	1
19		320-02354	SWITCH ASM.	イチゲテイスイツクミ	1
20		400-21152	LOADER MOTOR JOINT CORD ASSY	ローダモータコネクタコードクミ	1
21		400-21154	VCM JOINT CORD ASSY	VCMコネクタコードクミ	1
22		400-21153	LOADER SENSOR JOINT CORD ASSY	ローダセンサコネクタコードクミ	1
23		400-12836	PAUSE SWITCH JOINT CORD ASSY	イチゲテイスイツコネクタコードクミ	1
24		400-12197	INT PCB ASSY	INTキハソクミ	1
25		400-00079	MAIN-INT CORD A ASSY	MAIN-INTコードAクミ	1
26		400-00080	MAIN-INT CORD B ASSY	MAIN-INTコードBクミ	1
27		400-00082	MAIN-INT CORD C ASSY	MAIN-INTコードCクミ	1
28		400-00084	MAIN-INT CORD D ASSY	MAIN-INTコードDクミ	1
29		400-09941	IP-200D ASSY	IP-200Dクミ(AMB)	1
30		400-19195	CHUCK HOR SWITCH ASSY	チャックスイハISSクミ	1
31		400-19196	CHUCK VER SWITCH ASSY	チャックバソソクミ	1
32		400-19197	FEED UP SWITCH ASSY	フタイタゲヨウソクミ	1
33		400-19198	FEED DOWN SWITCH ASSY	フタイタゲコウソクミ	1
34		400-19199	TONGUE OPEN SWITCH ASSY	タングカイハISSクミ	1
35		400-19200	CHUCK OPEN SENSOR ASSY	チャックカイハISSクミ	1
36		400-19201	SAFETY SWITCH ASSY	アソベISSイツクミ	1
37		400-22474	THERMISTOR ASSY	サミスクミ	1
38	05	400-12832	CONTROL BOX A ASSY	デソウホックSクミ	1
39	02	400-12833	CONTROL BOX B ASSY	デソウホックSクミ	1
40	04	400-12834	CONTROL BOX C ASSY	デソウホックSクミ	1
41		400-05401	FAN MOTOR ASS'Y	ファンモータクミ	(2)
42		400-00012	MAIN PCB A ASSY	MAINキハソクミ	(1)
43		400-05395	SDC-MAIN CORD P ASS'Y	SDC-MAINコードPクミ	(1)
44		400-05396	SDC-MAIN CORD S ASS'Y	SDC-MAINコードSクミ	(1)
45		400-21048	PEDAL SENSOR JOINT CORD ASSY	ペダセンサコネクタコードクミ	(1)
46		400-05980	PEDAL SENSOR UNIT A ASM.	ペダセンサユニットAクミ	(1)
47		400-00085	PRESS GAUGE JOINT CORD ASSY	アソリヨクコネクタコードクミ	(1)
48		400-23271	SDC PCB C ASSY	SDCキハソクミ	(1)
49	07	400-05393	FLT-SDC CORD P ASS'Y	FLT-SDCコードPクミ	(1)
50	02	400-12033	REACTOR CORD ASSY	リアクタコードクミ	(1)
51		400-05394	FLT-SDC CORD S ASS'Y	FLT-SDCコードSクミ	(1)
52	05	400-00056	FLT-T PCB A ASS'Y	FLT-Tキハソクミ	(1)
53	06	400-00046	FLT-S PCB A ASS'Y	FLT-Sキハソクミ	(1)
54	05	400-05391	POWER CORD 3P ASSY	デソウゲソクミコード3Pクミ	1
55	02	400-05392	POWER CORD 1P ASS'Y	デソウゲソクミコード1Pクミ	1
56	04	400-05388	POWER CORD IP220V ASSY	キハソコードIP220Vクミ	1
57	04	M9024-580-0A0	POWER CABLE ASM., 100V	デソウゲソクミアル100Vヨクミ	1
58	02	400-05390	JE POWER CABLE ASM	JEデソウゲソクミアルクミ	1
59	01	M9017-580-0A0	POWER CABLE ASM.	デソウゲソクミアルクミ	1
60	03	M9035-580-0A0	POWER SOURCE CORD ASM.	100Vヨクミソクミコードクミ	1
61	03	M9034-580-0A0	GROUND CORD ASM.	100Vヨクミアソコードクミ	1
62		400-03470	AC SERVO MOTOR	AC SERVO MOTOR	1
63		400-21177	KNEE SWITCH FULL ASSY	ヒサスイツクミ	1
64		400-19187	FILTER REGULATOR	フィルタレギュレータ	1
65		400-19236	AIR VALVE JOINT CORD ASSY	デソウゲソクミアソコードクミ	1
66		400-19210	AIR VALVE CORD ASSY	デソウゲソクミアソコードクミ	1
67		400-22475	THERMISTOR JOINT CORD ASSY	サミスコネクタコードクミ	1
68	08	400-29422	PEDAL RELAY CORD ASSY	ペダリelayコネクタコードクミ	1

NOTE (注記)

01...	FOR EXPORT/USE IN JAPAN (3φ 200~240V)	輸出/日本用 (3φ 200~240V)
02...	FOR CE(1φ 230V)	CE用(1φ 230V)
03...	FOR USE IN JAPAN(1φ 100V)	日本用(1φ 100V)
04...	FOR EXPORT(1φ 200~240V)	輸出用(1φ 200~240V)
05...	FOR EXPORT/USE IN JAPAN (3φ 200~240V), USE IN JAPAN(1φ 100V)	輸出/日本 (3φ 200~240V), 日本用(1φ 100V)
06...	FOR CE(1φ 230V), EXPORT(1φ 200~240V)	CE(1φ 230V), 輸出用(1φ 200~240V)
07...	FOR EXPORT/USE IN JAPAN (3φ 200~240V), USE IN JAPAN(1φ 100V), EXPORT(1φ 200~240V)	輸出/日本 (3φ 200~240V), 日本(1φ 100V), 輸出用(1φ 200~240V)
08...	OPTIONAL PARTS	オプション部品

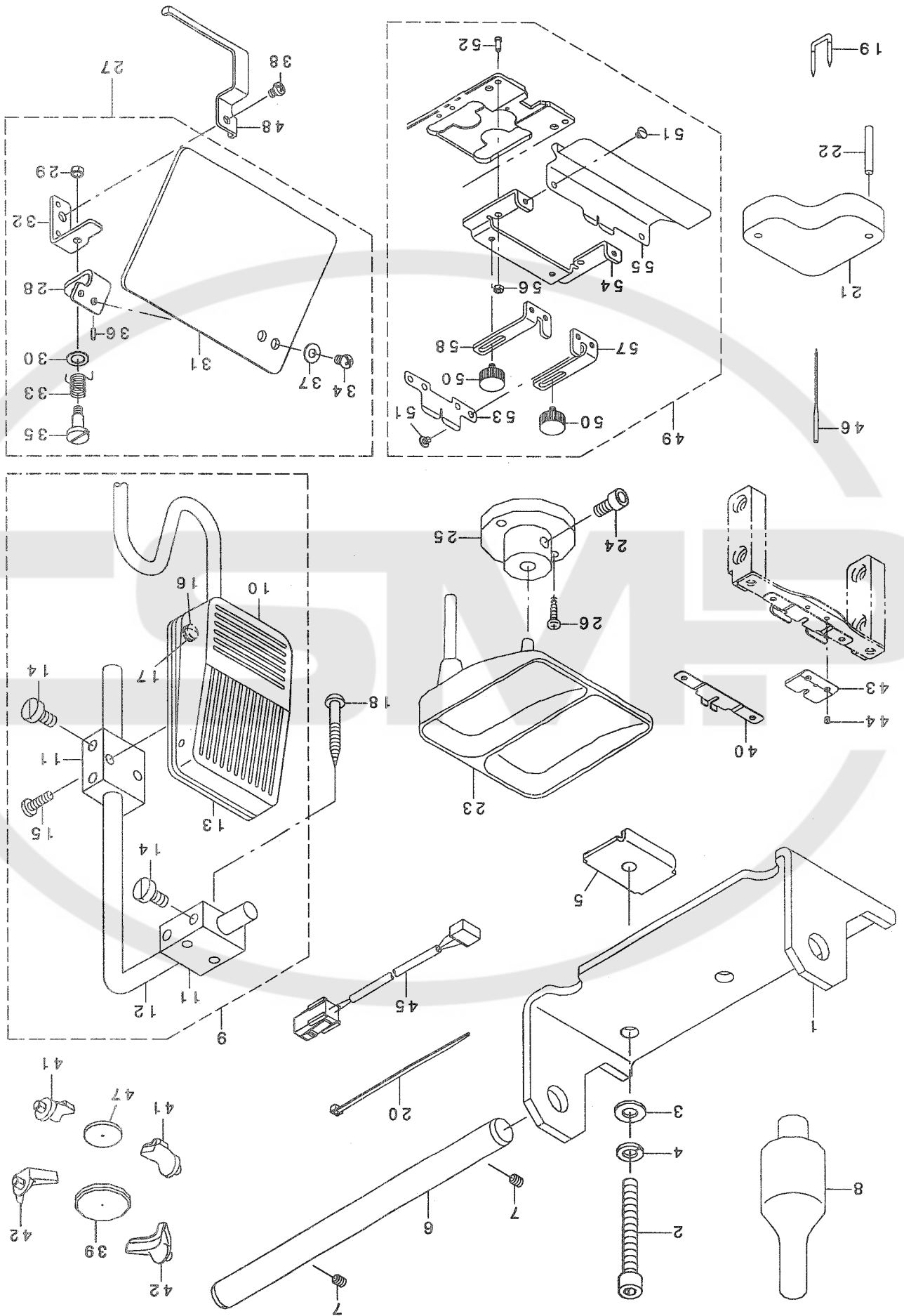

18. ACCESSORIE PART COMPONENTS (1)
付属品関係 (1)

REF. NO	NOTE	PART NO.	DESCRIPTION	ヒョウメイ	Qty
1		400-21009	ARM STAY	トウフ コテイイタ	1
2		SM-6086002-TP	SCREW	ロツカクアナホ ルト	3
3		WP-0841601-SC	WASHER 8.4X17.4X1.6	ヒラサ カネ ミカキマル M8	3
4		WS-0820002-KN	SPRING WASHER M8	ハネサ カネ M8	3
5		170-07402	NUT	44カクナツト	3
6		400-21008	ARM_STAY_SHAFT	トウフ コテイシク	1
7		SM-8050612-TP	SCREW M5X6	トメネジ M5X0.8 L=6	2
8		141-01208	HEAD SUPPORT BAR	トウフ ササエホウ	1
9		400-21177	KNEE SWITCH FULL ASSY	ヒサ スイッチソウクミ	1
10		400-21176	KNEE SWITCH ASSY	ヒサ スイッチクミ	(1)
11		MAT-80230T00	KNEE SWITCH SUPPORT BASE	スイツチ ヲシ タイ (T002)	(2)
12		MAT-80231T00	DRIVING BAR, T002	スイツチ ヲシ ウデ (T002)	(1)
13		MAT-80232T00	KNEE SWITCH SUPPORT PLATE	ヒサ スイッチ トリツケイタ	(1)
14		SS-6151220-SP	SCREW 15/64-28 L=11.5	ヒラネジ 15/64-28 L=11.5	(4)
15		SS-7111410-SP	SCREW 11/64-40 L=14	マルヒラネジ 11/64-40 L=14	(2)
16		SS-7110710-SL	SCREW 11/64-40 L=7.0	マルヒラネジ 11/64-40 L=7	(4)
17		WP-0480856-SP	WASHER 4.8X8.4X0.8	ヒラサ カネ 4.8X8.4X0.8	(4)
18		SK-3514000-SC	WOOD SCREW D=5.1 L=40	マルモクネジ D=5.1 L=40	2
19		MAO-11532000	CORD STAPLE	コト ステツブル	1
20		EA-9500B01-00	CABLE BAND	ソクセンハント	3
21		B8171-223-C00	RUBBER ABSORBER	ホ ウツンゴ ムB	1
22		PH-0400284-S0	PIN 4.0X28	ハイコピン 4.0X28	2
23		178-48458	BUTTON TRAY ASM.	ホ タンウケサ ラクミ	1
24	*	SM-6061202-TP	SCREW M6 L=12	ロツカクアナホ ルト M6 L=12	1
25	*	400-33635	BUTTON TRAY BASE	ホ タンウケサ ラダ イ	1
26		SK-3412000-SC	WOOD SCREW D=4.1 L=20	マルモクネジ D=4.1 L=20	2
27		400-21010	ASSY_SAFETY_PLATE	メホゴ カハ -	1
28		139-43105	SAFETY PLATE INSTALLING PLATE	アンゼン プレート トリツケイタ	(1)
29		NS-6110310-SP	NUT 11/64-40	ロツカクナツト 11/64-40	(1)
30		WP-0740516-SP	WASHER 7.4X11.8X0.5	ヒラサ カネ 7.4X11.8X0.5	(1)
31		178-11803	SAFETY PLATE	アンゼン プレート	(1)
32	*	260-37101	SAFETY PLATE INSTALLING BASE	アンゼン プレートトリツケイタ イ	(1)
33		139-43204	SAFETY PLATE RETURN SPRING	アンゼン プレート モト シハネ	(1)
34		SS-4110715-SP	SCREW 11/64-40 L=7	ナハネジ 11/64-40 L=7	(2)
35		SD-0601021-SP	HINGE SCREW D=6 H=10.2	ダンネジ D=6 H=10.2	(1)
36		PS-0200062-KH	SPRING PIN 2X6	スプリングピン 2X6	(1)
37		WP-0450801-SD	WASHER 4.5X10X0.8	ヒラサ カネ 4.5X10X0.8	(2)
38		SM-4040655-SP	SCREW M4 L=6	ナハネジ M4 L=6	1
39		400-21012	LARGE GAUGE	ダイゲ -ジ	1
40	*	400-20773	UNDER PLATE GUIDE_C	タンク ストッパ -ガ イト C	1
41		400-20932	NAIL_CRAMP_SMALL	ホジ ツメジョウ	2
42		400-20930	NAIL_CRAMP_LARGE	ホジ ツメダ イ	2
43		400-24295	ASSY_UNDER_PLATE_SPACER_A	タンク ストッパ -スハ -サクミ	1
44		SS-2060210-SP	SCREW 3/32-56 L=2.3	マルサラネジ 3/32-56 L=2.3	2
45		400-00085	PRESS GAUGE JOINT CORD ASSY	アツリヨクケイチュウケイコト クミ	1
46		MSM-3AAN1400	NEEDLE SMX332EXTLG-NY #14	ハリSMX332EXTLG-NY #14	10
47		400-21011	SMALL GAUGE	ジョウゲ -ジ	1
48		400-21006	FINGER_GUARD	ユビ ガ -ト	1
49		400-21015	ASSY_BUTTON HOLDER	ダイニコウテイアタッチメントクミ	1
50		E2076-721-000	BU HAND KNOB	BUハント ノブ	(2)
51		SM-0030301-SN	SCREW	トラスネジ M3 L=3	(4)
52		400-20877	HOLDER_PIN	ウケイタピン	(2)
53		400-20879	HOLDER_PLATE_B	ウケイタB	(1)
54		400-20882	HOLDER_BASE	ホ タンホジ タイ	(1)
55		400-20878	HOLDER_PLATE_A	ウケイタA	(1)
56		NM-6030001-SC	NUT M3	ロツカクナツト M3X0.5 シユ	(2)
57		400-20880	HOLDER_GUIDE_A	ホ タンウケササエA	(1)
58		400-20881	HOLDER_GUIDE_B	ホ タンウケササエB	(1)

REF. NO	NOTE	PART NO.	DESCRIPTION	Qty
1		162-92500	NOISE COVER B	1
2		CM-6001002-01	WEEE INFORMATION SHEET	1
3		229-33006	SCREW DRIVER, LARGE	1
4		229-33105	SCREW DRIVER, MIDDLE	1
5		229-33204	SCREW DRIVER, SMALL	1
6		B9101-490-000	DRIVER	1
7		G5102-151-000	DOUBLE-ENDED WRENCH 5X6	1
8		B9143-372-000	WRENCH (7.1 X 8.1)	1
9		B9113-012-000	WRENCH (9X10)	1
10		J1043-000-A0A	WRENCH 10X13	1
11	*	260-34702	WRENCH 14X11	1
12		G9101-116-0A0	L-SHAPED WRENCH ASM.	1
13		B9204-804-000	TWEEZERS	1
14		SM-9087523-SE	HEXAGON BOLT	1
15		NM-6080001-SE	NUT M8	1
16		170-08004	WASHER	2
17		FB-0000100-00	HOSE BAND	1
18		400-19187	FILTER REGULATOR	1
19		400-21013	GUAGE	1
20		MAL-01129000	MAGNET	1
21		SK-3452001-SE	WOOD SCREW D=4.5 L=20	2
22		118-51102	SCREW WRENCH	1
23		PX-9500010-00	PLUG	1
24		PJ-3040852-01	ELBOW UNION 8XPT1/4	1
25		PJ-3050800-01	PIPE TEE	1
26		BT-0800501-EB	VINYL TUBE	0.5
27		PX-9500010-00	PLUG	1
28		PJ-3095200-01	SOCKET	1

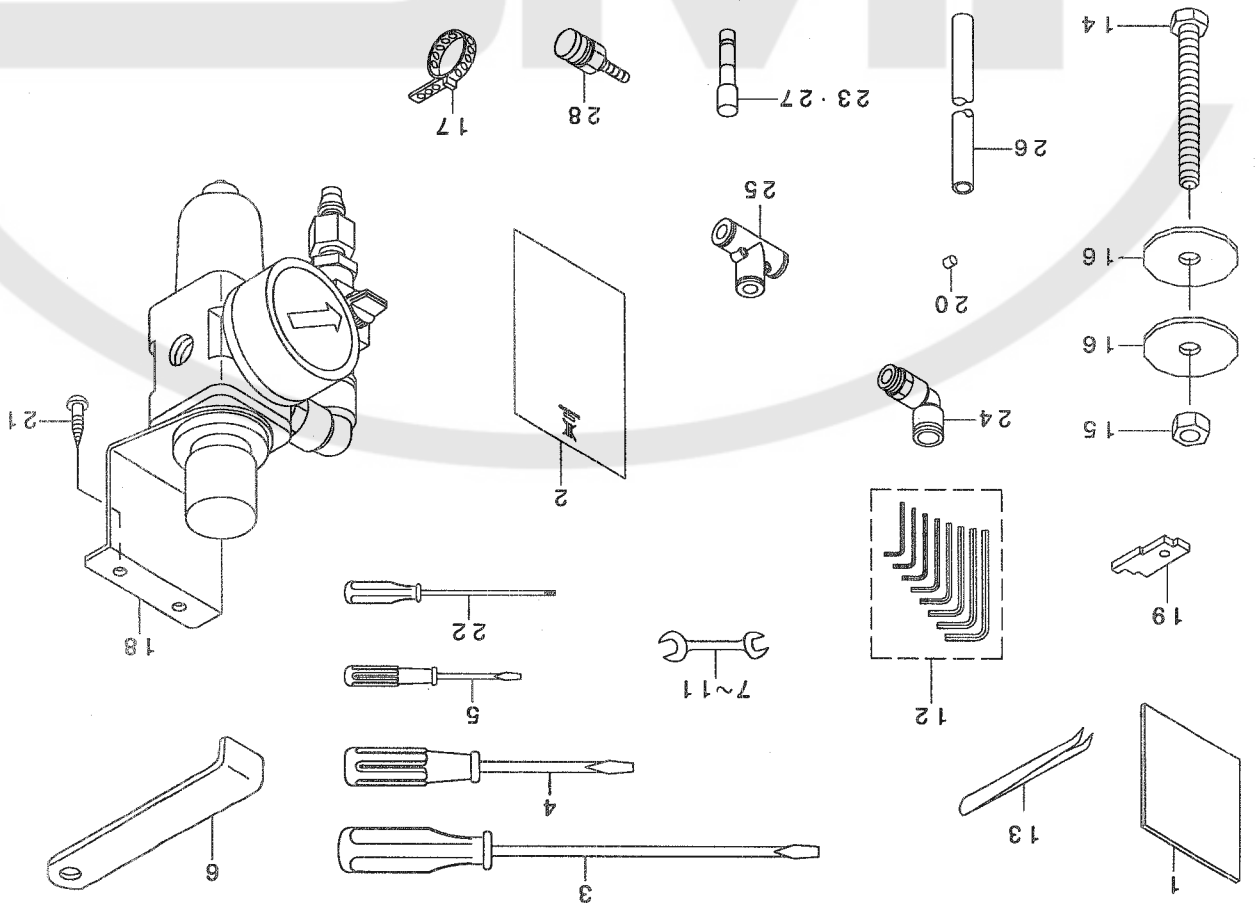

19. ACCESSORIE PART COMPONENTS (2)

付属品関係 (2)

20. THREAD STAND COMPONENTS

糸立装置関係

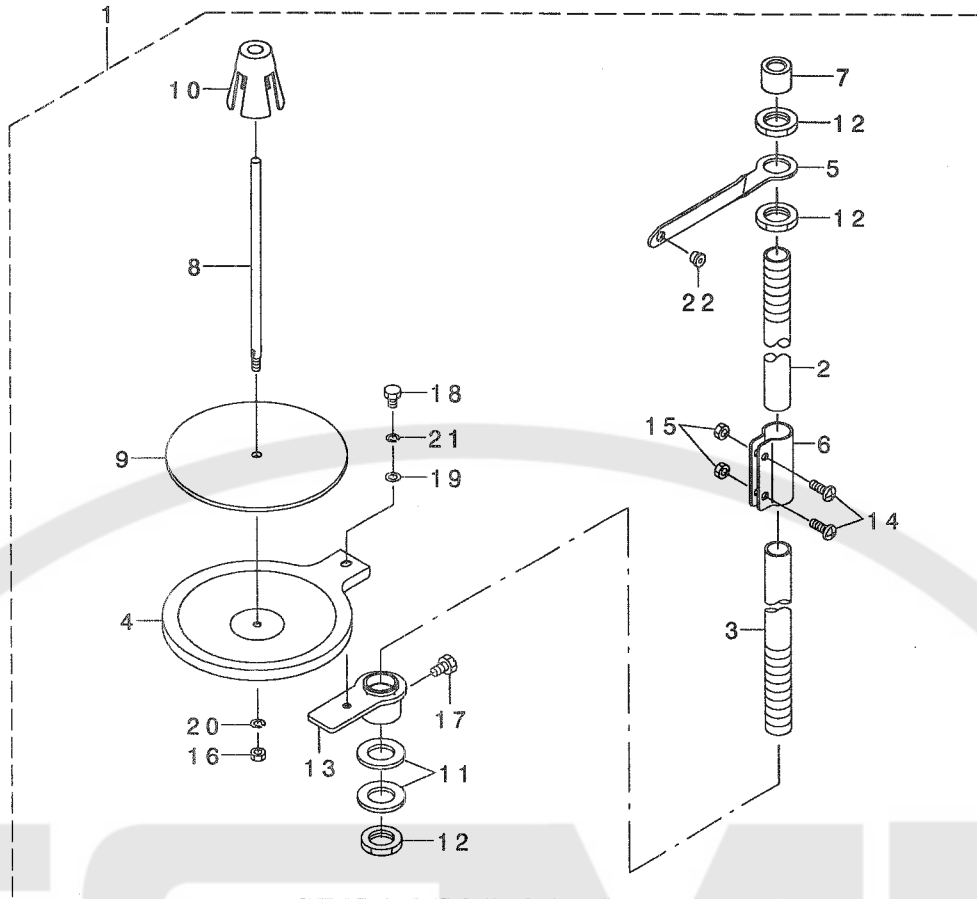

REF. NO	NOTE	PART NO.	DESCRIPTION	クニ	Qty
1		260-08359	THREAD STAND ASM.	イトタテソウチ(クミ)	1
2		229-30408	SPOOL REST ROD, UPPER	イトタテホウウ(ウエ)	(1)
3		229-30309	SPOOL REST ROD, LOWER	イトタテホウウ(シタ)	(1)
4		260-08300	THREAD STAND HOLDER PLATE	イトタテウケイタ	(1)
5		260-08409	THREAD RAISING THREAD GUIDE A	イトタテイトアンナイ(A)	(1)
6		229-31307	SPOOL REST ROD JOINT	イトタテホウウツキテ	(1)
7		229-31406	SPOOL REST ROD RUBBER CAP	イトタテホウウホコゴム	(1)
8		229-31000	SPOOL PIN	イトマキウケホウウ	(1)
9		229-30903	SPOOL REST CUSHION	イトマキウケサラクッション	(1)
10		229-31109	SPOOL RETAINER	イトマキフレトメ	(1)
11		WP-1612616-SE	WASHER 16X30X2.6	ヒラサガネ	(2)
12		NM-6160511-SE	NUT M16X1.5	ロツカクナツト M16X1.5 1ｼﾂ	(3)
13		260-08557	SPOOL REST BRACKET ASM.	イトタテウケイ(イツホソヨウ)クミ	(1)
14		SM-4051405-SE	SCREW M5 L=14	ナハコネシ M5 L=14	(2)
15		NM-6050001-SE	NUT M5	ロツカクナツト M5	(2)
16		NM-6050001-SE	NUT M5	ロツカクナツト M5	(1)
17		SM-9061080-SE	SCREW M6 L=10	ロツカクホルト M6 L=10	(1)
18		SM-9050813-SE	SCREW M5X0.8 L=8	ロツカクホルト M5X0.8 L=8	(1)
19		WP-0520656-SA	WASHER 5.2X9.5X0.6	ヒラサガネ 5.2X9.5X0.6	(1)
20		WS-0510002-KN	SPRING WASHER	ハネサガネ 5.1X9.2X1.3	(1)
21		WS-0521010-KN	SPRING WASHER 5.2X8.2X1	ハネサガネ 5.2X8.2X1	(1)
22		229-31208	THREAD GUIDE	イトミチ	(1)

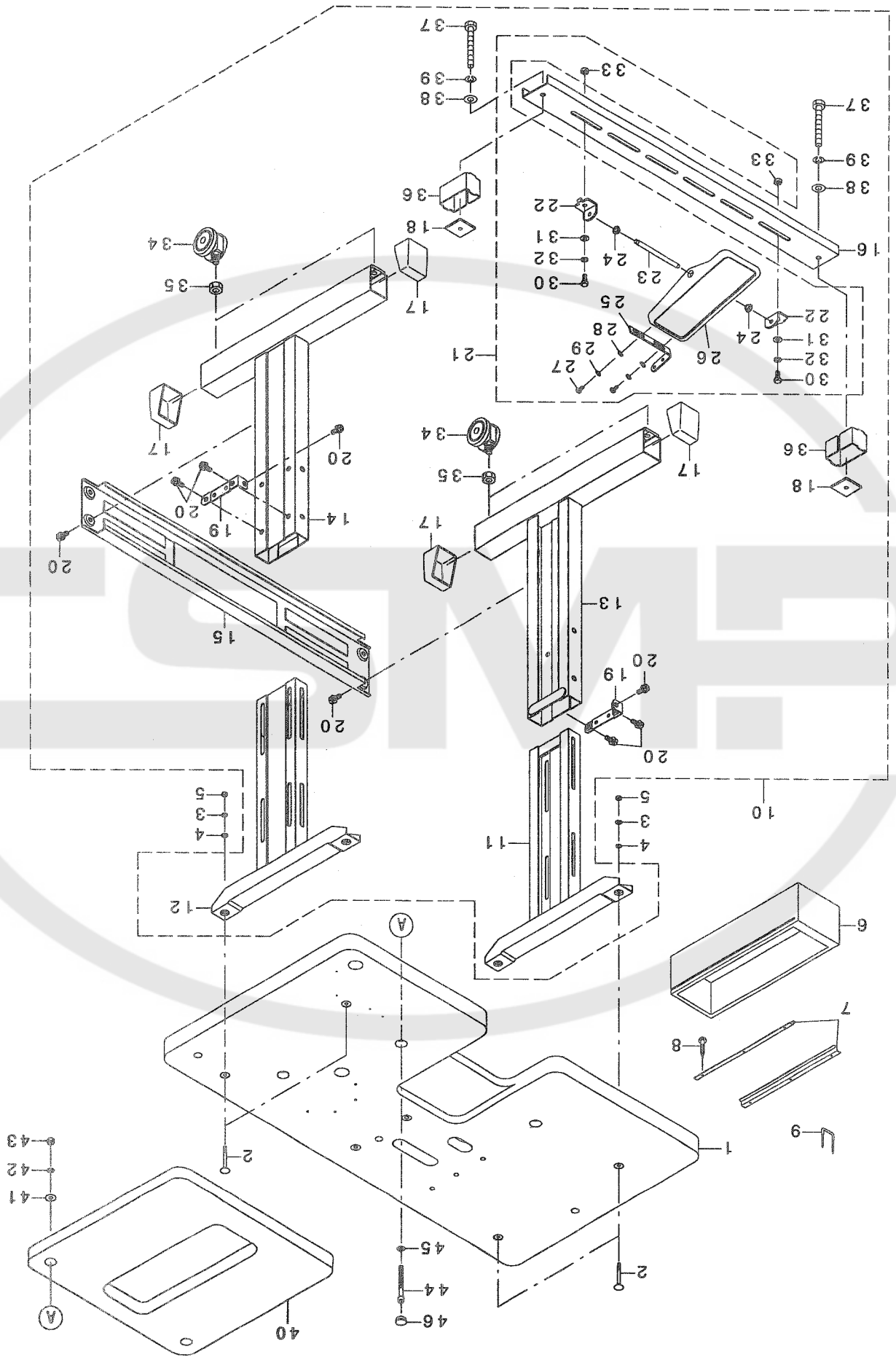

21. OPTION COMPONENTS (1) (TABLE)
オプション関係 (1) (脚卓)

REF. NO	NOTE	PART NO.	DESCRIPTION	ヒョウメイ	Qty
1		400-20990	TABLE	テ-プ ル	1
2		MA0-11108N00	PEDAL SWITCH FRAME BOLT	テコ トリツケタ イ ホ ルト	4
3		WP-0641601-SC	WASHER	ヒラサ カ ネ ミカ キマル M6	4
4		WS-0610002-KN	SPRING WASHER 6.1X12.2X1.5	ハ ネサ カ ネ M6	4
5		NM-6060001-SC	NUT M6	ロツカクナツト M6 1シユ	4
6		111-55108	DRAWER	ヒキダ シ	1
7		111-55207	DRAWER SUPPORT	ヒキダ シ ササエ	2
8		SK-3311600-SC	WOOD SCREW D=3.1 L=16	マルモクネシ D=3.1 L=16	6
9		D8204-555-D00	DRAWER STOPPER	ヒキダ シストツハ -	1
10		141-91951	T-STAND COMPL.	Tキヤクケツゴ ウ	1
11		B8101-210-AAB	UPPER STAND ASM.	ウエキヤクケツゴ ウ	(1)
12		141-18152	UPPER STAND ASM., RIGHT	ウエキヤクケツゴ ウ(ミキ)	(1)
13		B8105-210-AAA	STAND ASM.	ツチユウケツゴ ウ	(1)
14		141-18251	STAND ASM., RIGHT	ツチユウケツゴ ウ(ミキ)	(1)
15		111-58300	STAND SIDE SUPPORT	ヨコ ツチユウ	(1)
16		111-58409	STAND SIDE SUPPORT	シタ ツチユウ	(1)
17		111-58607	RUBBER CAP	キヤク ト ダ イ キヤツブ	(4)
18		170-07402	NUT	44カクナツト	(2)
19		111-58516	UPPER STAND PLATE	ウエキヤクトメイタ	(2)
20		SL-9082091-SE	WASHER HEXAGONAL BOLT	サ カ ネットキロツカクホ ルト	(10)
21		138-17754	Z-STAND PEDAL ASM.	Zキヤクヨウ ハ ダ ル(ケツゴ ウ)	(1)
22		111-59001	PEDAL SHAFT BRACKET	フミイタ シ クウケ	(2)
23		B8153-771-000	PEDAL CONNECTING ROD	ハ ダ ルシク	(1)
24		D8113-555-B00	PEDAL BUSHING	フミイタ フ ツシユ	(2)
25		GPF-06080000	PEDAL ADJUSTING PLATE	フミイタ チョウセツハ ン	(1)
26		GPF-060600A0	PEDAL ASM.	ハ ダ ル(ケツゴ ウ)	(1)
27		SM-9061203-SE	SCREW M6 L=12	ロツカクホ ルト M6 L=12	(2)
28		WP-0671016-SE	WASHER 6.7X13X1	ヒラサ カ ネ 6.7X13X1	(2)
29		WS-0621210-KR	SPRING WASHER 6.2X11.4X1.2	ハ ネサ カ ネ 6.2X11.4X1.2	(2)
30		SM-9082023-SE	SCREW M8 L=20	ロツカクホ ルト M8 L=20	(2)
31		WP-0871602-SE	WASHER 8.7X18X1.6	ヒラサ カ ネ 8.7X18X1.6	(4)
32		WS-0861410-KR	SPRING WASHER 8.6X15X1.4	ハ ネサ カ ネ 8.6X15X1.4	(2)
33		NM-6080721-SE	NUT M8	ロツカクナツト M8	(2)
34		B8150-210-000	CASTER	テ-プ ルキヤスタ	(4)
35		NM-6120003-SE	NUT M12	ロツカクナツト M12 3シユ	(4)
36		111-59506	STRUT AUXILIARY PLATE	シタツチユウ ホシ ヨイタ	(2)
37		SM-9086523-SE	HEXAGONAL BOLT	ロツカクホ ルト	(2)
38		WP-0871602-SE	WASHER 8.7X18X1.6	ヒラサ カ ネ 8.7X18X1.6	(2)
39		WS-0861410-KR	SPRING WASHER 8.6X15X1.4	ハ ネサ カ ネ 8.6X15X1.4	(2)
40		179-71805	AUXILIARY TABLE	ホシ ヨテ-プ ル	1
41		WP-0851846-SC	WASHER 8.5X22.0X1.8	ヒラサ カ ネ 8.5X22X1.8	2
42		WS-0820002-KN	SPRING WASHER M8	ハ ネサ カ ネ M8	2
43		NM-6080002-SC	NUT M8	ロツカクナツト M8 2シユ	2
44		SM-6088002-TN	SCREW	ロツカクアナホ ルト	2
45		WP-0841601-SC	WASHER 8.4X17.4X1.6	ヒラサ カ ネ ミカ キマル M8	2
46		HX-0032600-OK	DOME PLUG	ソクセンハ -ツ	2

Mark 刻印		Ref. No.	寸法 刻印	Ref. No.	寸法 刻印	Mark 刻印		Ref. No.	寸法 刻印	Ref. No.	寸法 刻印			
A	34	D	a 2.0 b 1.0	37	a 2.8 b 1.2	K	44	a 4.0 b 1.4	M	47	a 2.0 b 1.0	U	54	a 4.2 b 1.4
B	35	E	a 2.4 b 1.2	38	a 2.8 b 1.4	K1	45	a 4.0 b 1.8	N	48	a 2.4 b 1.2	V	55	a 4.4 b 1.4
C	36	F	a 2.6 b 1.2	39	a 3.0 b 1.2	L	46	a 5.0 b 1.8	P	49	a 2.6 b 1.2	W	56	a 4.4 b 1.4
/														
F1	40		a 3.0 b 1.4		a 2.8 b 1.4	Q	50	a 2.8 b 1.2		50	a 2.8 b 1.2	X	57	a 4.8 b 1.4
G	41		a 3.2 b 1.4		a 3.0 b 1.2	R	51	a 3.0 b 1.2		51	a 3.0 b 1.2	Y	58	a 4.8 b 1.4
H	42		a 3.4 b 1.4		a 3.2 b 1.2	S	52	a 3.2 b 1.4		52	a 3.2 b 1.4	Z	59	a 5.0 b 1.4
J	43		a 3.6 b 1.4		a 3.4 b 1.4	T	53	a 3.4 b 1.4		53	a 3.4 b 1.4			

Button carrier (for 4-holed)		Button carrier (for 2-holed)	

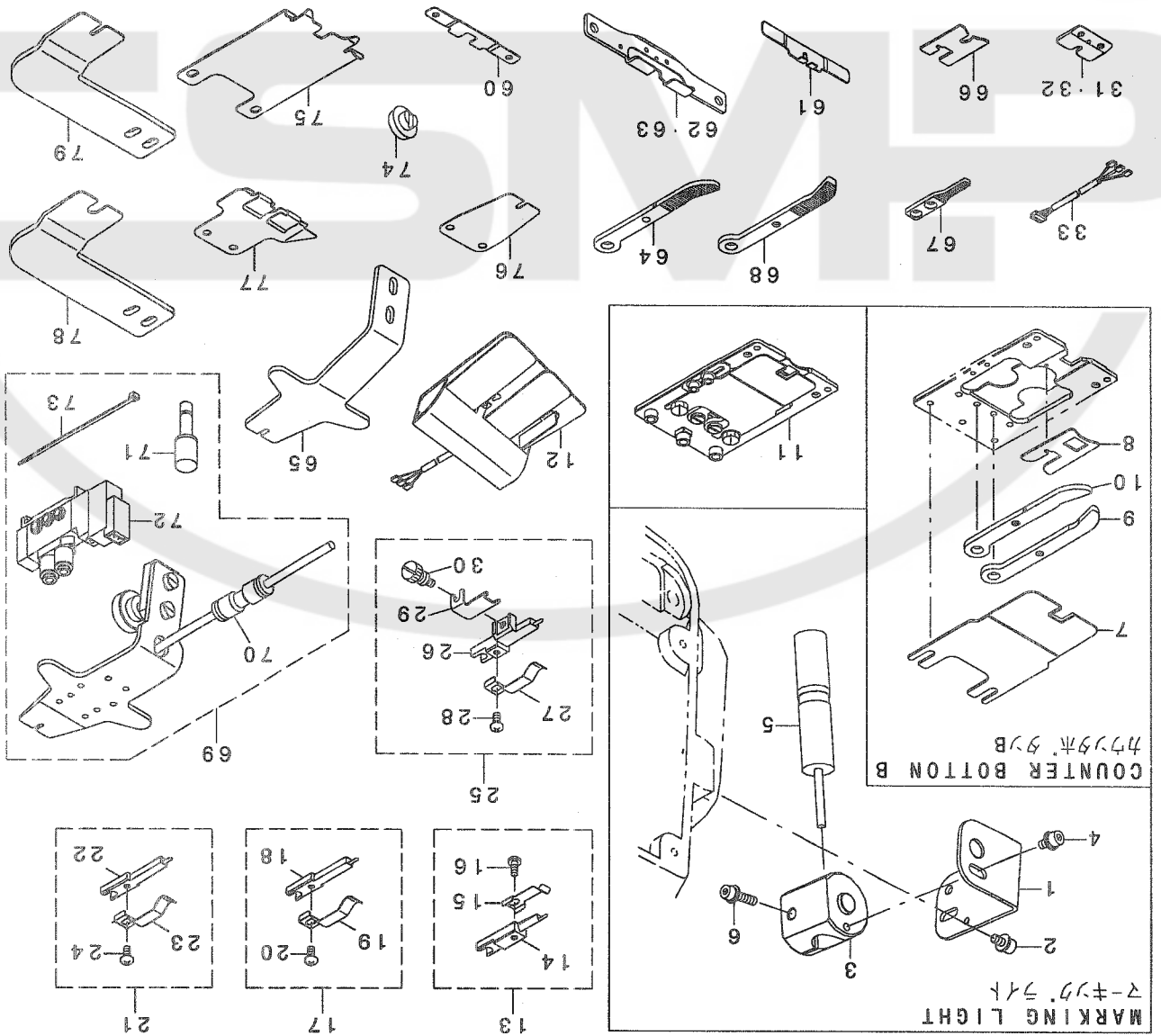

22. OPTION COMPONENTS (2)
オプション関係 (2)

REF. NO	NOTE	PART NO.	DESCRIPTION	ト ヲ メ イ	Qty
1		400-21018	LIGHT_STAY_OPTION	マ-キング ライトステー-オプション	1
2		SL-6040892-TN	BOLT	ボルト ネットワークカメラ用	2
3		400-20995	LIGHT_BUSH	マ-キング ライトダ-キ	1
4		SL-6040892-TN	BOLT	ボルト ネットワークカメラ用	1
5		400-19209	LIGHT MARKING PROJECTOR	マ-キング ライト	1
6		SL-6042092-TN	SCREW M4 L=20	ボルト ネットワークカメラ用	1
7		400-20809	COUNTER_BUTTON_FEED_PLATE	カウンタボタン 反ヨリスノボクエツタイタ	1
8		400-20815	COUNTER_BUTTON_PLATE_B	カウンタボタン 反ヨリスノボクエツタイタB	1
9		400-20816	COUNTER_BUTTON_CLAMP_L	カウンタボタン 反ヨリスノボクエツタイタ リ	1
10		400-20817	COUNTER_BUTTON_CLAMP_R	カウンタボタン 反ヨリスノボクエツタイタ リ	1
11		400-20807	ASSY_COUNTER_BUTTON_PLATE	カウンタボタン 反ヨリスノボクエツタイタ	1
12		GPK-470010AB	3-PEDAL ASM.	3レバ-ダ-ル クミ	1
13		179-74056	BUTTON SET PIN A ASM.	ボ-タンセットピンA(クミ)	1
14		179-74007	BUTTON SET PIN A	ボ-タンセットピンA	(1)
15		179-74106	SET SPRING A	セットスプリングA	(1)
16		SM-4030401-SC	SCREW M3X0.5 L=4	ナ-コネツ M3X0.5 L=4	(1)
17		179-74254	BUTTON SET PIN B ASM.	ボ-タンセットピンB(クミ)	1
18		179-74205	BUTTON SET PIN B	ボ-タンセットピンB	(1)
19		179-74304	SET SPRING B	セットスプリングB	(1)
20		SM-4030401-SC	SCREW M3X0.5 L=4	ナ-コネツ M3X0.5 L=4	(1)
21		179-74452	BUTTON SET PIN C ASM.	ボ-タンセットピンC(クミ)	1
22		179-74403	BUTTON SET PIN C	ボ-タンセットピンC	(1)
23		179-74304	SET SPRING B	セットスプリングB	(1)
24		SM-4030401-SC	SCREW M3X0.5 L=4	ナ-コネツ M3X0.5 L=4	(1)
25		400-23428	ASSY_BUTTON_SET_PIN_D	ボ-タンセットピンD	1
26		179-74502	BUTTON SET PIN D	ボ-タンセットピンD	(1)
27		179-74304	SET SPRING B	セットスプリングB	(1)
28		SM-4030401-SC	SCREW M3X0.5 L=4	ナ-コネツ M3X0.5 L=4	(1)
29		400-21020	BUTTON RECEIVER	ボ-タンウケ	(1)
30		B3106-019-000	SCREW	モンイタ トメネツ	(1)
31		400-24296	ASSY_UNDER_PLATE_SPACER_B	タンク ストップ-スペース-サBクミ	1
32		400-24298	ASSY_UNDER_PLATE_SPACER_C	タンク ストップ-スペース-サCクミ	1
33		400-29422	PEDAL_RELAY_CORD_ASSY	ペ-ダ-ルリユウタンク-オプション クミ	1
34		178-56600	BUTTON CARRIER A	ボ-タンキャリア A	1
35		178-56709	BUTTON CARRIER B	ボ-タンキャリア B	1
36		178-56808	BUTTON CARRIER C	ボ-タンキャリア C	1
37		178-56907	BUTTON CARRIER D	ボ-タンキャリア D	1
38		178-57004	BUTTON CARRIER E	ボ-タンキャリア E	1
39		178-57103	BUTTON CARRIER F	ボ-タンキャリア F	1
40		178-57202	BUTTON CARRIER F1	ボ-タンキャリア F1	1
41		178-57301	BUTTON CARRIER G	ボ-タンキャリア G	1
42	01	178-57400	BUTTON CARRIER H	ボ-タンキャリア H	1
43		178-57509	BUTTON CARRIER J	ボ-タンキャリア J	1
44		178-57608	BOTTON CARRIER K	ボ-タンキャリア K	1
45		178-57707	BOTTON CARRIER K1	ボ-タンキャリア K1	1
46		178-57806	BOTTON CARRIER L	ボ-タンキャリア L	1
47		178-58002	BOTTON CARRIER M	ボ-タンキャリア M	1
48		178-58101	BOTTON CARRIER N	ボ-タンキャリア N	1
49		178-58200	BOTTON CARRIER P	ボ-タンキャリア P	1
50		178-58309	BOTTON CARRIER Q	ボ-タンキャリア Q	1
51		178-58408	BOTTON CARRIER R	ボ-タンキャリア R	1
52		178-58507	BUTTON CARRIER S	ボ-タンキャリア S	1
53	01	178-58606	BUTTON CARRIER T	ボ-タンキャリア T	1
54		178-58705	BOTTON CARRIER U	ボ-タンキャリア U	1
55		178-58804	BUTTON CARRIER V	ボ-タンキャリア V	1
56		178-58903	BOTTON CARRIER W	ボ-タンキャリア W	1
57		178-59000	BOTTON CARRIER X	ボ-タンキャリア X	1
58		178-59109	BOTTON CARRIER Y	ボ-タンキャリア Y	1
59		178-59208	BOTTON CARRIER Z	ボ-タンキャリア Z	1
60	*	400-20763	UNDER_PLATE_GUIDE	タンク ストップ-ガイド	1
61		400-20774	UNDER_PLATE_GUIDE_D	タンク ストップ-ガイド-D	1
62		400-20771	UNDER_PLATE_T	タンク ストップ-T	1
63		400-20766	UNDER_PLATE_SS	タンク ストップ-SS	1
64		400-20822	STAY_BUTTON_CLAMP_R	ステー-ボ-タンボクエツタイタ リ	1
65		400-21019	TANG D	タンク D	1
66		400-20818	COUNTER_BUTTON_PLATE_C	カウンタボタン 反ヨリスノボクエツタイタC	1
67		400-20813	COUNTER_BUTTON_SLIDE_B	カウンタボタン 反ヨリスノボクエツタイタB	1
68		400-20821	STAY_BUTTON_CLAMP_L	ステー-ボ-タンボクエツタイタ リ	1
69		400-20779	KNIT_TANG_OPTION	ニットヨウタンク-オプション	1
70		400-20778	KNIT_TANG_ASSY	ニットヨウタンク クミ	(1)
71		PX-5000140-00	PLUG	メクリセツ	(2)
72		PV-1502090-00	5 PORT SOLENOID VALVE	5ボ-ポートソレノイドバルブ	(1)
73		EA-9500801-00	CABLE BAND	ソクセンバ-ント	(3)
74	*	179-74700	SET PIN GAUGE	セットピンゲ-ジ	1
75	*	400-21014	PICK_SEWING_ATC_B	ツマミスクイスイアタッチメント_B	1
76	*	400-21016	TANG_SPACER	タンク スペース	1
77	*	400-21017	PICK_SEWING_ATC_A	ツマミスクイスイアタッチメント_A	1
78	*	400-20832	CLAMP_A	ボ-タンキャリア オサエタイタA	1
79	*	400-20833	CLAMP_B	ボ-タンキャリア オサエタイタB	1

NOTE (注記)

01....STANDARD TYPE

標準仕様

23. LIST FOR INFORMATION OF CHANGE

変更情報リスト

As to the place changed, refer to the corresponding Rev.No. When previous parts(Obsoleted part)and new parts(Added parts)are not interchangeable with each other:
In this case,even obsoleted parts(D.)can be ordered with the obsoleted part number,so select the parts with changed dates and place your orders.

変更箇所は、該当Rev.No.版をご参照ください。

部品の互換性がない変更の場合は、削除された品番でも、ご注文できます。

40020577

No.1392-04 Rev.No.

*A: Added parts 追加部品/D: Obsoleted parts 削除部品/E: Erratum 訂正

Rev. No.	Page No.	Rev. No.	Page No.	Rev. No.	Page No.	Rev. No.	Page No.	Rev. No.	Page No.
D 03	2	86	HX-0015000-0E	A 04	2	86	TA-1050504-R0		
D 03	12	61	B3569-771-000	A 04	12	61	400-09375		
				A 04	14	59	MAT-80114T00		
				A 04	14	60	RE-0300000-KP		
D 03	18	26	SM-6051202-TP	A 04	18	26	SM-6051802-TP		
				A 04	18	61	WP-0522016-SH		
				A 04	20	50	400-20905		
				A 04	20	51	SL-6041092-TN		
D 03	22	10	SM-6051402-TP	A 04	22	10	SM-6051802-TP		
D 03	26	5	SM-6041002-TP	A 04	26	5	SM-6041402-TP		
D 03	26	6	400-20960	A 04	26	6	400-20958		
D 03	26	14	400-20961	A 04	26	14	400-20959		
D 03	34	24	SS-9151210-TP	A 04	34	24	SM-6061202-TP		
D 03	34	25	178-48508	A 04	34	25	400-33635		
D 03	34	32	B3115-372-000	A 04	34	32	260-37101		
D 03	34	40	179-74700						
				A 04	34	40	400-20773		
D 03	34	45	400-20763						
D 03	35	11	B9112-012-000	A 04	35	11	260-34702		
				A 04	40	60	400-20763		
				A 04	40	74	179-74700		
				A 04	40	75	400-21014		
				A 04	40	76	400-21016		
				A 04	40	77	400-21017		
				A 04	40	78	400-20832		
				A 04	40	79	400-20833		

NUMERICAL INDEX OF PARTS

PART NO		PAGE REF		PART NO		PAGE REF		PART NO		PAGE REF	
400-12832	32	400-20607	38	400-20709	11	400-20843	67	400-20975	26	400-20844	29
400-12833	32	400-20608	39	400-20710	12	400-20844	67	400-20976	26	400-20845	29
400-12834	32	400-20609	40	400-20711	13	400-20845	64	400-20977	26	400-20846	21
400-12836	4	400-20610	72	400-20730	8	400-20846	56	400-20978	26	400-20847	23
400-12836	4	400-20611	2	400-20744	8	400-20847	52	400-20979	26	400-20848	18
400-12836	32	400-20612	28	400-20748	8	400-20848	57	400-20980	26	400-20849	14
400-12837	2	400-20613	63	400-20752	8	400-20849	55	400-20981	26	400-20850	16
400-13870	28	400-20614	28	400-20765	8	400-20850	55	400-20982	26	400-20851	13
400-13640	2	400-20615	64	400-20766	8	400-20851	55	400-20983	26	400-20852	54
400-12836	2	400-20616	32	400-20767	8	400-20852	55	400-20984	26	400-20853	58
400-12836	23	400-20617	1	400-20768	8	400-20853	55	400-20985	26	400-20854	57
400-12836	2	400-20618	6	400-20769	8	400-20854	55	400-20986	26	400-20855	53
400-12836	9	400-20619	10	400-20770	8	400-20855	55	400-20987	26	400-20856	55
400-12836	18	400-20620	32	400-20771	8	400-20856	55	400-20988	26	400-20857	52
400-12836	35	400-20621	64	400-20772	8	400-20857	55	400-20989	26	400-20858	28
400-12836	10	400-20622	1	400-20773	8	400-20858	55	400-20990	26	400-20859	16
400-12836	18	400-20623	12	400-20774	8	400-20859	55	400-20991	26	400-20860	35
400-12836	6	400-20624	18	400-20775	8	400-20860	55	400-20992	26	400-20861	39
400-12836	10	400-20625	53	400-20776	8	400-20861	55	400-20993	26	400-20862	17
400-12836	12	400-20626	32	400-20777	8	400-20862	55	400-20994	26	400-20863	13
400-12836	18	400-20627	16	400-20778	8	400-20863	55	400-20995	26	400-20864	10
400-12836	53	400-20628	14	400-20779	8	400-20864	55	400-20996	26	400-20865	34
400-12836	32	400-20629	7	400-20780	6	400-20865	55	400-20997	26	400-20866	54
400-12836	18	400-20630	13	400-20781	6	400-20866	55	400-20998	26	400-20867	58
400-12836	12	400-20631	5	400-20782	6	400-20867	55	400-20999	26	400-20868	57
400-12836	16	400-20632	17	400-20783	6	400-20868	55	400-21000	26	400-20869	53
400-12836	32	400-20633	32	400-20784	6	400-20869	55				

NUMERICAL INDEX OF PARTS

索引

PART NO 品番	PAGE 頁	REF NO	PART NO 品番	PAGE 頁	REF NO	PART NO 品番	PAGE 頁	REF NO	PART NO 品番	PAGE 頁	REF NO
400-20976	26	11									
400-20977	26	32									
400-20978	26	20									
400-20979	26	34									
400-20980	26	40									
400-20988	2	50									
400-20990	38	1									
400-20993	2	3									
400-20994	2	5									
400-20995	2	7									
400-20995	40	3									
400-20996	2	11									
400-20997	2	15									
400-20998	2	17									
400-20999	2	35									
400-21000	2	38									
400-21001	2	41									
400-21002	2	51									
400-21002	4	7									
400-21003	2	53									
400-21004	2	55									
400-21005	2	48									
400-21006	34	48									
400-21008	34	6									
400-21009	34	1									
400-21010	34	27									
400-21011	34	47									
400-21012	34	39									
400-21013	35	19									
400-21014	40	75									
400-21015	34	49									
400-21016	40	76									
400-21017	40	77									
400-21018	40	1									
400-21019	40	65									
400-21020	40	29									
400-21021	12	77									
400-21022	12	85									
400-21023	12	84									
400-21048	28	57									
400-21048	32	45									
400-21152	4	81									
400-21152	32	20									
400-21153	4	82									
400-21153	32	22									
400-21154	4	83									
400-21154	32	21									
400-21176	34	10									
400-21177	32	63									
400-21177	34	9									
400-21830	21	21									
400-21831	12	37									
400-21900	12	40									
400-22474	12	72									
400-22474	32	37									
400-22475	4	84									
400-22475	32	67									
400-23271	32	48									
400-23428	40	25									
400-24087	12	74									
400-24295	34	43									
400-24296	40	31									
400-24298	40	32									
400-28015	8	73									
400-29422	32	68									
400-29422	40	33									
400-33635	34	25									



JUKI CORPORATION

MARKETING & SALES H.Q.

8-2-1, KOKURYO-CHO, CHOFU-SHI

TOKYO 182-8655, JAPAN

PHONE : (81)3-3480-2357, 2358

FAX : (81)3-3430-4909, 4914

Copyright © 2004-2006 JUKI CORP.

All rights reserved throughout the world.

本冊の内容を無断で転載、複写することを禁止します。

Copyright © 2004-2006 JUKI CORP.

All rights reserved throughout the world.

JUKI 株式会社

〒182-8655 東京都調布市国領町8-2-1

TEL. 03-3480-1111 (代表)

営業本部

TEL. 03-3480-2357 (ダイヤルイン)

お問い合わせ、ご相談は
To order or for further
information,
please contact:

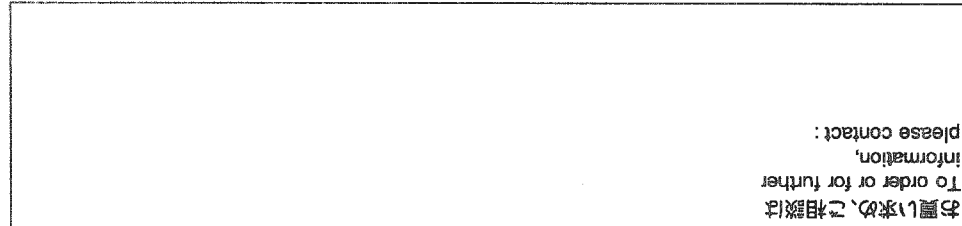

※このパーツリストは商品改良のため予告なく変更する事があります。

* The description covered in this parts list is subject to change for improvement of the commodity without notice.

※このパーツリストは、2006年4月 現在の商品仕様で編集したものです。

* This parts list is edited in accordance with the product specifications as of April 2006.

Printed in Japan

